5
květen
2016
zdarma

Radnice

Informační měsíčník Královského města Rakovníka

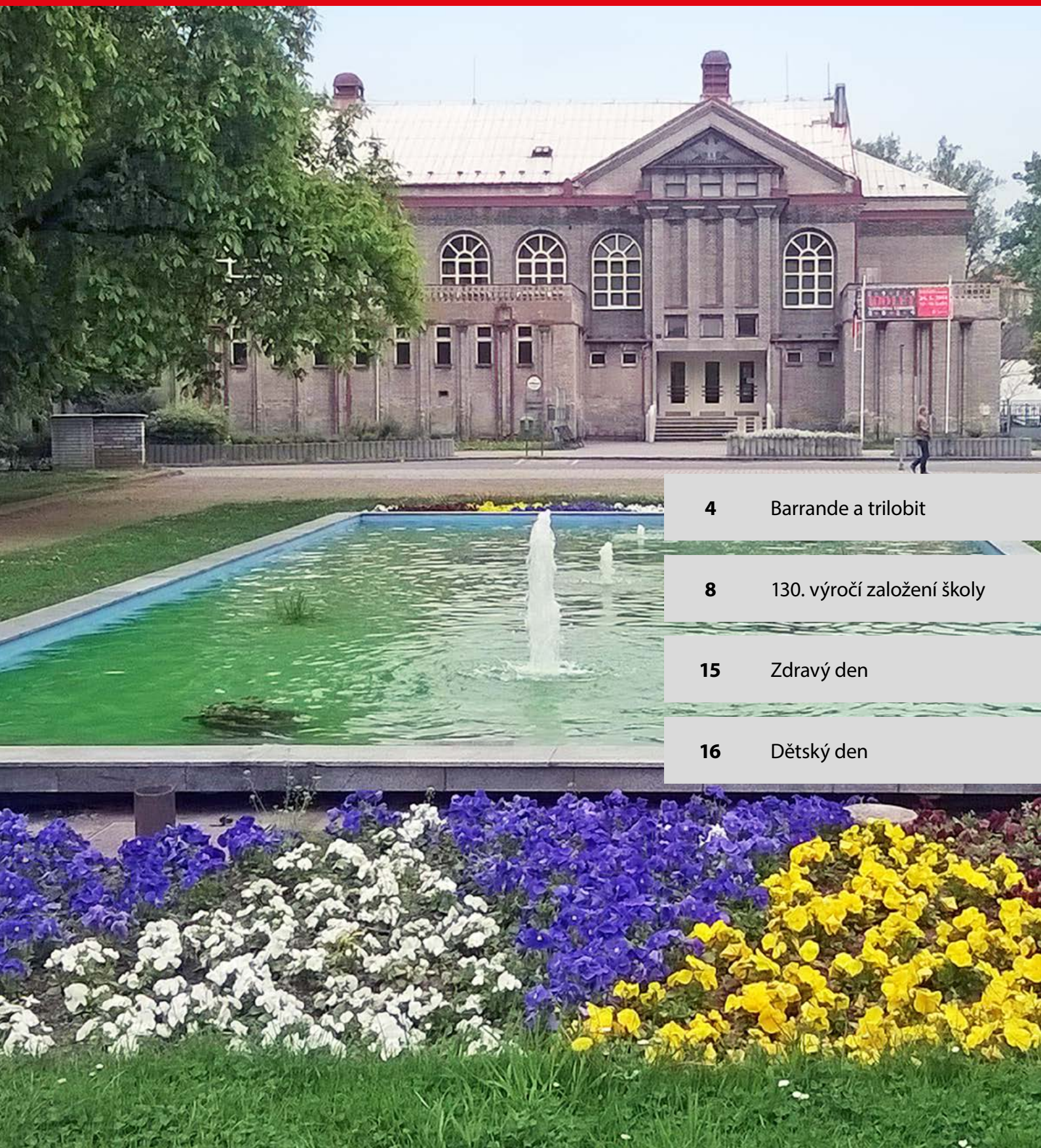

4 Barrande a trilobit

8 130. výročí založení školy

15 Zdravý den

16 Dětský den

V kostce na fotce

V úterý 12. 4. 2016 se v obřadní síni uskutečnilo slavnostní předání cen výhercům výtvarné soutěže. Ceny dětem předal starosta města Rakovník Pavel Jenšovský.

Na křižovatce u Tylova divadla došlo k výměně zábradlí za nové v historizujícím stylu.

Starosta Pavel Jenšovský předal na akci Sportovec okresu ocenění vybraným trenérům a cvičitelům za jejich práci s mládeží.

Společenská kronika

NAROZENÍ

Od 12. 3. do 10. 4. 2016 se narodili:

Štěpán TOMI, Christián KREJZA, Kateřina BROŽKOVÁ, Marian PLAČEK, Matouš BOUDA, Matouš KOVAŘÍK, Jiří DEZORT, Lukáš BRTEK, Filip ŠRÉDL, Adam NEUMANN, Lukáš FRÝBA, David ŠPILLER, Denisa STÁRKOVÁ, Lucie CÍLOVÁ, Jan TRÁVNÍČEK, Dominik VRBKA, Jan DVOŘÁK, Stela HARACHOVÁ, Daniel GRUS, Monika BROŽÍKOVÁ, Ella NOVOTNÁ, Ondřej LOMBERSKÝ, Kristýna KREJČÍ, Dorothea VÁVROVÁ, Ondřej VRANÝ, Zoe DRÁBKOVÁ, Jakub HALÍŘ, Martin TALIÁN, Tobiáš TRBUŠEK, Elena SOUKUPOVÁ, Radek FOREJT, Krasomila ŠUSTROVÁ, Charlotte Elisa HRABINCOVÁ, Jan ERBA, Lukas KYSELA, Olivia NÁRAI, Petr ČECH, Karolína HOROVÁ, Dominik RICHTER, Radek KURUCZ, Eliška HAJNÁ, Anděla MAJDANOVÁ, Šimon HÁNA, Adam DVOŘÁK, Denis ULBRICH, Viktorie VLČKOVÁ, Barbora DYKASTOVÁ, Liliana BENEŠOVÁ, Inés VILČKOVÁ, Isabella Klára STUKER, Anna MASTNÁ, Adam SMIL, Štěpán ŠULC, Dominika FIŠEROVÁ, Mikuláš ŠUK, Dominika DOLEJŠOVÁ, Jakub KINDL, Jakub RÖLL, Zoja HOLUBOVÁ, Mila GUBANI, Ella Astine ANDERSSON, Elen RAZÍMOVÁ, Fabián Tovi LIŠKA, Kilián PUMPR.

19. 3. 2016 si řekli své ANO Zdeněk BRADÁČ – Olga SAMKOVÁ

Dobrý den, vážení čtenáři.
Jarní počasí je příznivé nejen pro zahrádkáře, ale i pro stavaře a s nimi spojené profese, takže jste si jistě povšimli, že začínáme rozbíhat nové investiční akce a práce na opravách a údržbě městského majetku. Alespoň s těmi hlavními, které by letos měly proběhnout, bych vás chtěl seznámit. Pro přehlednost je dělím do čtyř skupin s vědomím, že na popis řady menších akcí tu nebude prostor.

▶ A/ Rekonstrukce komunikací a veřejných prostranství

V součinnosti se správci sítí (vodovod, kanalizace, plyn) jsme zahájili celkovou rekonstrukci ulic Vojtěšská, Zd. Havlíčkové, Čelakovského a části Hwiezdoslavovy. Bohužel se projektově nestihl připravit správce distribuční sítě elektřiny, kterého jsme důrazně upozornili, že po dobu nejméně pěti let nedovolíme zasahovat do vozovky. V letošním roce také chceme zahájit rekonstrukci prostoru před knihovnou Na Sekyře od hrany parku až po křižovatku u divadla. Veřejnost má možnost vyjádřit své mínění k navrženým studiím a věřím, že společně s odbornou komisí vybere to nejlepší možné řešení.

▶ B/ Revitalizace sídlišť

V roce 2016 je v záměru samozřejmě pokračovat v revitalizacích panelových sídlišť, a to druhou etapou sídliště Bendovka a druhou etapou sídliště v prostoru Dukelských hrdinů – Sportovní. Na tyto akce jsme v rozpočtu vyčlenili 9,5 mil. Kč.

▶ C/ Předškolní a školní zařízení

Pokračujeme ve zlepšování prostředí pro naše nejmenší, a to rekonstrukcí sociálního zařízení v mateřských školách V Lukách a Šamotka, stejně jako v ZUŠ. Kromě toho se zaměříme na dokončení celkové opravy MŠ V Hradbách, kde jsme v loňském roce vyměnili střechu, letos pak budeme pokračovat novou fasádou.

▶ D/ Další akce

V této kategorii stojí jistě za zmínku zahájení obnovy Čermákových sadů (zejména páteřní komunikace), či oprava spodní stavby sokolovny. Ta je nezbytná k tomu, abychom zabránili postupnému vzlínání vlhkosti a devastaci dalších řad obkladů. Předpokládané náklady těchto dvou investic činí cca 10,5 mil Kč.
Drobnějšími počiny v porovnání s těmi výše uvedenými pak bude počátek obnovy zeleně na Komenského náměstí, odstranění a náhrada řady poničených zábradlí (křižovatka u divadla, Na Váze, v Nádražní ulici) a podobně.
Věřím, že desítky milionů korun, vynakládaných jak městem, tak jeho donátory (zejména Procter&Gamble –Rakona, Lasselsberger Ceramics) povedou k dalšímu zlepšení prostředí v našem malebném městě.

JUDr. Pavel Jenšovský

Město Rakovník zrekonstruuje prostranství Na Sekyře

Město Rakovník zrekonstruuje prostranství Na Sekyře, a to v prostoru od parku Na Sekyře po křižovatku u divadla. Celá rekonstrukce bude stát přibližně 3 mil. Kč a finančně se na ní bude podílet také společnost Procter&Gamble – Rakona.
S revitalizací celého prostoru začalo město již nyní, a to výměnou starého zábradlí na křižovatce u divadla za zábradlí v historizujícím stylu.
„Rozhodli jsme se, že prostranství Na Sekyře zrekonstruujeme. Oslovili jsme 5 architektonických kanceláří s žádostí o vytvoření ideového návrhu na řešení tohoto prostoru. Z pěti oslovených kanceláří nám doručily návrhy tři. Návrhy byly v průběhu dubna předloženy veřejnosti, aby se s nimi seznámila,“ řekl starosta Pavel Jenšovský.
Všechny tři předkládané ideové návrhy spojuje jeden prvek – vodní dílo, které bude sloužit ke zvlhčení vzduchu v centru města v letním období.
Cílem města bylo získat zpětnou vazbu občanů na předložené návrhy. Občané mohli zasílat své názory e-mailem, případně se vyjádřit na FB města, kde byl návrh také zveřejněn. Svého favorita mezi návrhy mohli podpořit také na internetových stránkách města, kde byla zveřejněna anketa.
Město všechny doručené názory předloží odborné komisi, která vybere vítězný návrh. Ten se dále rozpracuje a samotná realizace prostranství bude zahájena ke konci letošního roku a dokončena v první polovině roku příštího.

ÚVODNÍK

Květen je tady, a to znamená, že v královském městě Rakovníce začíná nová turistická sezona. Oficiálně odstartuje o víkendu 7. a 8. května tradiční slavností s názvem Vysoká brána, kterou pro vás připravuje Muzeum T. G. M. Začne sobotním večerním průvodem městem, na který v neděli 8. května naváže historický a jarmareční mumraj ve Vysoké ulici. V květnu také vycházejí oblíbené Turistické noviny Rakovnicko 2016, které letos připravil Svazek měst a obcí Rakovnicka ve spolupráci s Městskou knihovnou v Rakovníku. Čeká vás šestnáct stran turistických novinek, zajímavostí a tipů na kulturní akce v našem regionu. Velký prostor dostanu v TNR témata spojená s letošním 170. výročím narození historika a spisovatele Zikmunda Wintra. Noviny budou k dostání od 7. května v Městském informačním centru na Husově náměstí. V květnu se také můžete těšit na první tematickou komentovanou vycházku městem v rámci letošního Roku Zikmunda Wintra. Má název „Po stopách Zikmunda Wintra“ a uskuteční se v sobotu 14. května. Vycházku povede Roman Hartl, autor Městopisu a čerstvý laureát prestižní novinářské ceny Prix Non Pereant. Sraz je ve 14 hodin před Městským informačním centrem. A jestliže dáte přednost výletu za rakovnická humna, máme pro vás v aktuální Radnici tip na výlet do malebného Podlesí, kraje lesů, hlubokých tichých údolí a nádherných výhledů. A proč právě sem? Inu, jak napsal spisovatel Václav Beneš Třebízský, protože v máji je v Podlesí jako v ráji.

Milena Křikavová

Ztráty a nálezy

Problematiku ztrát a nálezů upravuje ust. § 1045 až § 1065 zákona č. 89/2012 Sb., Občanský zákoník, který nabyl účinnosti dne 1. 1. 2014.
Věc nalezenou na území města Rakovníka je možné oznámit a odevzdat na Městský úřad v Rakovníku, Husovo nám. 27, 269 01 Rakovník, tel. +420 313 259 111 v kanceláři č. 1 (recepce). Na stejném místě je možnost ztracenou věc vyzvednout.
Hodiny pro příjem a výdej nalezených věcí jsou: pondělí, středa 8.00 – 17.00, úterý 8.00 – 13.00, čtvrtek 8.00 – 12.00, pátek 8.00 – 12.00. Mimo uvedené hodiny převezme nalezenou věc od nálezce městská policie.

Aktuální seznam nalezených věcí od 15. 3. 2016 do 14. 4. 2016

Datum nálezu	*Popis nálezu*
24. 3. 2016	Sportovní pánská peněženka na suchý zip s doklady
30. 3. 2016	Dámské náušnice v dárkovém balení
4. 4. 2016	Dámské stříbrné hodinky
13. 4. 2016	Dámské hodinky s koženým páskem
14. 4. 2016	Svazek klíčů

INFORMACE Z MĚSTA

▶ Ocenění cvičitelů a trenérů mládeže za rok 2015

Rada města rozhodla na základě návrhu sportovní komise ocenit cvičitele a trenéry za práci s mládeží. Ocenění získá 12 cvičitelů a trenérů, každý z nich obdrží pamětní list a peněžní dar ve výši 3 000 Kč. Mezi oceněnými jsou: Aleš Blokeš (TJ Tatran Rakovník, fotbal), Iveta Folbrová (KČT Rakovník, turistika), Klára Hlaváčková (Aerobic club Angels Rakovník, aerobic), Pavel Hraba (HC 1972 Rakovník, pozemní hokej), Helena Karbanová (TJ Lokomotiva Rakovník, Asociace sportu pro všechny), Jiří Karel (HC Rakovník, lední a in-line hokej), Michal Kriško (VK Rakovník – volejbalový klub, volejbal), Miroslav Křivánek (SK Rakovník, fotbal), Olivia Prokopová (Putt-golf club JM20, adventure golf), Zdeněk Steidl (TJ TZ Rakovník, basketbal), Petr Šindler (SKP Rakovník, fotbal), David Štulc (HVS Rakovník, hokejbal).

Pamětní listy i peněžní dary předal oceněným starosta města Rakovníka Pavel Jenšovský ve čtvrtek 7. 4. 2016 na slavnostním galavečeru Sportovec okresu.

▶ Zadávací řízení na pojištění majetku a odpovědnosti města

Rada města rozhodla vypsat zadávací řízení na zakázku „Pojištění majetku a odpovědnosti města Rakovníka". Letos v červnu vyprší stávající pojistná smlouva uzavřená s Kooperativa pojišťovnou, a. s. Návrh zadávacích podmínek zpracovala společnost Ysat Plzeň, s. r. o. Návrh vychází ze stávajícího rozsahu pojištění, který byl stanoven v roce 2013, a je doplněn i o požadavky na nové předměty pojištění u pojištění majetku i pojištění odpovědnosti za škodu.

▶ Zadávací řízení na výběr poskytovatele dlouhodobého úvěru

Rada města rozhodla vypsat zjednodušené podlimitní řízení k podání nabídky na poskytnutí dlouhodobého úvěru ve výši 100 mil. Kč. Administraci zajišťuje společnost „Pro obce, s. r. o." K podání nabídek bylo vyzváno 6 bank.

▶ Poskytnutí dotací v oblasti sociálních věcí a zdravotnictví

Rada města rozhodla poskytnout dotace v oblasti sociálních věcí a zdravotnictví v celkovém objemu 54 tisíc Kč. Dotaci obdrží Oblastní spolek Českého červeného kříže na dárkové poukazy pro bezpříspěvkové dárce krve (9 tis. Kč) a na soutěž mladých zdravotníků (5 tis. Kč), Centrum psychologicko-sociálního poradenství Středočeského kraje na celoroční prezentaci a propagaci činnosti (25 tis. Kč) a Domov Na Zátiší Rakovník na nákup rehabilitačních pomůcek (15 tis. Kč).

Dále radní doporučili zastupitelstvu města, aby schválilo dotace v této oblasti v souhrnné výši 146 tis. Kč. Jedná se konkrétně o dotaci pro Domov Ráček ve výši 83 tis. Kč a Svaz zdravotně postižených Rakovník ve výši 63 tis. Kč.

▶ Podpora dějepisné soutěže Nadačního fondu Gaudeamus

Rada města rozhodla, že i v letošním roce podpoří celostátní dějepisnou soutěž studentů gymnázií, kterou již 25. rok pořádá Nadační fond Gaudeamus. Radní rozhodli poskytnout nadačnímu fondu příspěvek ve výši 3 tis. Kč.

▶ Nákup vybavení do chatek v areálu Tyršova koupaliště

Rada města rozhodla nakoupit do chatek v areálu Tyršova koupaliště nové matrace a ochranné potahy matrací za celkovou cenu 160 tis. Kč bez DPH za 96 ks matrací a 96 ks ochranných potahů. Při kontrole stavu současných totiž bylo zjištěno, že jsou ve velmi špatném stavu (proležené, znečištěné apod.). Město Rakovník tak pokračuje ve snaze zlepšit vybavení Tyršova koupaliště.

▶ Výběr dodavatele na zajištění automatické závlahy v areálu SK Rakovník

Rada města rozhodla vypsat zadávací řízení k podání nabídky na vybudování automatické závlahy na hřišti č. 1 v areálu SK Rakovník. V současné době je toto hřiště zavlažováno pomocí 3 přenosných zavlažovacích rozstřikovačů, což je systém velmi nepřesný a již zastaralý. Hřiště je také posledním travnatým hřištěm v majetku města, které ještě nemá vybudovaný automatický závlahový systém. Předpokládané náklady na vybudování automatické závlahy jsou okolo 260 tis. Kč.

▶ Výběr dodavatele na rekonstrukci chodníků a vozovky v ulici Hwiezdoslavova a Vojtěšská

Rada města rozhodla vypsat zadávací řízení k podání nabídky na rekonstrukci chodníků a vozovky v ulicích Hwiezdoslavova a Vojtěšská. V těchto ulicích probíhá v současné době rekonstrukce inženýrských sítí – konkrétně se jedná o rekonstrukci plynovodu a přípojek, vodovodu a přípojek a také kanalizace. K rekonstrukci přistoupí město po ukončení rekonstrukčních prací na inženýrských sítích, zahájení prací předpokládáme v červenci v ul. Vojtěšská a v srpnu v ulici Hwiezdoslavova. V obou ulicích budou nové chodníky ze zámkové dlažby.

▶ Prodej domu v Tyršově ul., čp. 437

Rada města rozhodla zveřejnit záměr prodeje domu v Tyršově ul., čp. 437. Minimální cena je stanovena na částku 7 mil. Kč. Zájemci naleznou bližší informace na úřední desce, případně se mohou obrátit na odbor správy majetku, kde jim poskytnou bližší informace a umožní prohlídku nemovitosti.

▶ Zpracování projektu stavebních úprav zimního stadionu Rakovník

Radní na své poslední schůzi rozhodli o objednání projektové dokumentace na stavební úpravy šaten a ubytovny na zimním stadionu v Rakovníku. Projektovou dokumentaci zpracuje společnost Real-investa, s. r. o., Most za celkovou cenu 118 580 Kč včetně DPH.

Šatny a ubytovna jsou původní a v minulých letech zde neproběhla žádná větší úprava ani oprava.

▶ Opravy komunikací soupravou Turbo

Rada města rozhodla objednat u společnosti Údržba městských komunikací Rakovník opravy místních komunikací systémem nástřiku emulze, a to v celkové částce 600 tis. Kč vč. DPH. Souprava Turbo je každoročně pronajímána na 3 – 4 měsíce na opravu komunikací. Souprava se již v minulosti osvědčila na opravu menších a méně hlubokých výtluků, velké a hluboké výtluky budou opravovány klasickým způsobem.

Klub českých turistů Rakovník a Muzeum T. G. M. Rakovník
spolupořadatelé Dům dětí a mládeže Rakovník, Informační a vzdělávací středisko Křivoklát,

ZVOU SVÉ PŘÍZNIVCE NA 17. ROČNÍK POCHODU

BARRANDE A TRILOBIT

V SOBOTU 14. KVĚTNA 2016

POCHOD JE ZAŘAZEN MEZI AKCE EURORANDO 2016

TRASY A STARTY POCHODU: **4 km** Skryje muzeum (9 – 11 h) – směr kemp Ahoj – Skryje kurty – Trasa pro kočárky (nejen pro ně) **5 km** Týřovice (9 – 10 h Zastávka Anexia) – NS Po stopě trilobita – Skryje kurty **5 km** Školící středisko Šlovice (9 – 9.30 h) – Elektroskanzen Čechův mlýn – NS Po stopě trilobita – Skryje kurty **9 km** Újezdec (Náves 9 – 9.30 h) – Elektroskanzen Čechův mlýn – NS Po stopě trilobita – Skryje kurty **16 km** Roztoky ČD (8.20 – 10.15) – Nezabudice – NS Po stopě trilobita – Skryje kurty

CÍL POCHODU: 10.30 – 15.00 h. SKRYJE – AREÁL TENISOVÝCH KURTŮ

INFORMACE:
- startovné: děti 10 Kč, dospělí 15 Kč
- na trasy 4 km, 5 km a 8 km odjezd smluvním autobusem od nádraží ČD Rakovník v 8.30 h
- cena smluvního autobusu: děti 25 Kč, dospělí 45 Kč (tam i zpět)
- na kratších trasách je naučný kvíz zakončený testem
- ve Skryjích prohlídka památníku J. Barrandeho, vstupné dobrovolné
- ve 14.00 vylosování odměn v podobě tomboly
- odjezd účastníků smluvními autobusy ze Skryj v 15.00 hodin.

V CÍLI:
- obdržíte diplom + upomínkový předmět
- a ještě na závěr vycházky dostanete špekáčky (zdarma)
- táborák
- dětské soutěže
- a to vše za hudebního doprovodu
- více na – **www.kctrakovnik.wbs.cz**

FINANČNÍ PODPORA MĚSTA Rakovník

Mateřská škola V Lukách Rakovník

www.msvlukach.cz

Notička a „U broučků na paloučku“

Notička – původně „pěvecký sbor“ naší školky. Dnes, po mnoha letech se již dá říci, že se jedná spíše o skvělou partu dětí, kluků i holek, a paní učitelek Ivy a Dity, které vedou děti nejen ke zpěvu, tanci, pohybu, ale též i k téměř profesionálním hereckým výkonům.
Důkazem toho byla skvělá slavnostní premiéra hudební pohádky Aleny Riegrové a Stanislava Chudoby „U broučků na paloučku“, která se nehrála jako obvykle na půdě mateřské školy, ale díky Loutkovému divadlu PŘED BRANOU již na „malých prknech, která znamenají svět“. Děti předvedly skutečně herecké výkony, nejen hrály své role pohybové, ale zároveň dokázaly pro publikum téměř 150 diváků hrát a zpívat bez jakéhokoli zaváhání či obav z nezdaru. Mají můj velký obdiv.

Pohádku „Broučci na paloučku“ zvládla Notička představit pro ostatní děti naší školy, a také pro děti z MŠ V Hradbách a některé prvňáčky všech rakovnických základních škol.
Velké poděkování patří samozřejmě za vedení dětí Ivě Hudečkové a Ditě Škaloudové, ale též i ostatním, kteří se organizačně podíleli na přípravě a realizaci představení.

Mgr. Bc. Jana Kovářová, ředitelka školy

1. základní škola Rakovník
Martinovského 153

www.1zsrako.cz

Poslední bruslení s ledovým vysvědčením

Středeční odpoledne jsou ve školní družině již řadu let vyhrazena společnému bruslení na rakovnickém zimním stadionu. Závěrečné bruslení proběhlo za hojné účasti žáků a pod dohledem vychovatelek a některých rodičů poslední březnovou středu. Kromě pohybu po ledové ploše bylo součástí programu také předání certifikátů – ledových vysvědčení – úspěšným bruslařům. Po skončení akce si žáci odnášeli sportovní příslušenství domů s tím, že příští rok zase…

1. mateřská škola Rakovník

FINANČNÍ PODPORA MĚSTA Rakovník

www.1msrako.cz

Srdečně Vás zveme na výstavu prací dětí 1. mateřské školy Rakovník, V Hradbách 188, nazvanou

Pohádky nás sbližují

Výstava bude probíhat od 3.5 do 17. 6. 2016 v galerii Samson a bude slavnostně zahájena vernisáží dne 3. 5. 2016 od 15.30 hodin.

V naší mateřské škole se věnujeme dramatizacím pohádek a pracujeme na projektu „Pohádky nás sbližují aneb divadlo je hra“.
Na tento projekt přispělo Město Rakovník finanční částkou 23 000 Kč.

Dana Kubařová

Úspěšný silový čtyřboj

S pěknými úspěchy se vrátila výprava našich žáků z tradiční březnové soutěže v silovém čtyřboji, která se konala v Lužné. Dvě medailová umístění družstev mladších žákyň a starších žáků doplnily velmi dobré výsledky jednotlivců. Mezi nimi zvítězila v mladší kategorii Denisa Palivcová, shodně druhá místa obsadili Jan Trefný a Matěj Sladkovský. Všem našim žákům děkujeme za reprezentaci a medailistům blahopřejeme.

Z animační dílny

V pátek 1. dubna jsme pořádali další pokračování animačních dílen. Námětem třetího tvůrčího setkání byla osobnost Zikmunda Wintra. Účastníci se pustili do dlouhodobějšího úkolu v několika skupinách. Zatímco část se věnovala pixilaci (objekty animace byli v tomto případě sami žáci), další skupina mladých animátorů připravovala storyboard, výtvarný materiál a aranžovala filmovou scénu v prostorách počítačové učebny. Asi největšímu zájmu se těšila plošková animace, která probíhala na nedávno dokončené animační stolici.
Animační dílny vedli Martina Vorlová a Martin Donát. Zájemce, kteří chtějí tvorbu animace vidět v praxi, rádi po předchozí domluvě přivítáme na čtvrté dílně. Koná se ve čtvrtek 5. května od 8 hodin. Přihlásit se můžete emailem nebo na vrátnici školy, upozorňujeme však, že kapacita dílen je omezená.

Soutěž pro zvídavé ukončena

Od loňského října mohli zájemci z řad žáků naší školy řešit zajímavé úlohy z oblasti geografie, které byly zveřejňovány v rámci čtvrtého ročníku celoškolní soutěže pro zvídavé. V souladu s pravidly soutěže čeká na úspěšné řešitele odměna v podobě zajímavé exkurze. Cíl cesty zůstává zatím tajemstvím, ale můžeme alespoň připomenout, že řešitelé v minulých letech navštívili malou vodní elektrárnu v Písku, zřícenin hradu Pravda nebo stálou expozici Příběh Pražského hradu ve Starém královském paláci na Pražském hradě. Garantem letošní soutěže byla Mgr. Barbora Sailerová. ***Mgr. Karel Folber***

Zveme rodiče na informativní schůzku

Od zápisu do 1. ročníku pro školní rok 2016/2017 uplynuly více než dva měsíce a přiblížil se termín tradičních informativních schůzek, které se letos konají ve čtvrtek 26. května od 15:30. Srdečně zveme všechny rodiče budoucích prvňáčků.

2. základní škola Rakovník
Husovo nám. 3

www.2zsrako.cz

Školní družina 2. ZŠ v Roubence

Školní družina při 2. ZŠ v Rakovníku již několik let úspěšně spolupracuje s městskou knihovnou. Snažíme se prostřednictvím zajímavých akcí vytvářet u dětí kladný vztah ke čtení. V měsíci březnu se jednotlivá oddělení ŠD vystřídala v roubence, kde pro děti byla připravena beseda o knížkách a jejich ilustrátorech. Po prohlédnutí stálé expozice si děti v prostorách herny povídaly se Štěpánkou Rácovou o svých oblíbených knížkách. Poté se děti inspirovaly nejen opravdovými ilustrátory, ale prohlédly si i výtvory jiných „malých" výtvarníků. Vznikla tak krásná dílka plná fantazie, představ, dětské touhy a zájmů. Dětské knižní obálky jsou vystaveny v přízemí roubenky. Zveme zájemce na krásnou výstavu dětských světů. Děkujeme za skvělou spolupráci a těšíme se na další návštěvu.

Školní družina 2. ZŠ

Čtyřlístek 2016 na 2. ZŠ Rakovník

Letos se již počtvrté uskuteční na 2. základní škole v Rakovníku čtyři setkání budoucích prvňáčků nazvané „4-lístek“. Tato setkání slouží pro lepší adaptaci dětí na první zářijové dny. Děti si zde budou moci vyzkoušet práci s hlínou v keramické dílně, budou také malovat, zpívat a sportovat. První ze čtyř aktivit proběhla ve středu 16. března v budově Staré pošty. Sešlo se zde 37 budoucích prvňáčků, kteří společně kreslili zvířata. Během jedné hodiny si vyzkoušeli práci na interaktivní tabuli i práci ve skupinách. Dalším „lístkem“ ze Čtyřlístku bude vyrábění z keramické hlíny a uskuteční se 20. dubna od 16 hodin v hlavní budově školy na Husově náměstí 3.

Mgr. Jana Šváchová, učitelka 2. ZŠ

ÚSPĚCH 2. ZŠ VE VÝTVARNÉ SOUTĚŽI

Ve výtvarné soutěži vyhlášené MěÚ v Rakovníku na téma „Chráníme přírodu“ se Matěj Vostárek ze IV. A umístil na pěkném 4. – 10. místě. V kategorii II. stupeň ZŠ jsme byli rovněž úspěšní. Na 4. – 10. místě bez rozlišení pořadí se umístili Lucie Daňková a Matyáš Svoboda ze VI.A a Marie Čechová ze VII.A. Velká pochvala za vítězství v této kategorii patří Karolíně Cvakové – žačce VII.A. Gratulujeme všem, kteří pěkným umístěním v této soutěži dobře reprezentovali naši školu.

Mgr. Eva Bricínová, učitelka 2. ZŠ

ÚSPĚCH 2.ZŠ V KRAJSKÉM KOLE ZEMĚPISNÉ OLYMPIÁDY

Dne 15. 3. 2016 se konalo krajské kolo zeměpisné olympiády v Benešově . Do soutěže z okresního kola postoupil Rostislav Mates ze 6. A.

Soutěžilo se v několika kategoriích. Rosťa psal testy v kategorii A. Testy se skládaly ze tří částí. První byla práce s atlasem, druhá písemné znalosti a třetí praktická část. Rosťa si nejlépe vedl v písemných znalostech bez atlasu. Z 25 soutěžích se umístil na pěkném 8. místě a získal diplom úspěšného řešitele soutěže.

Mgr. Jitka Čadková, učitelka 2.ZŠ Rakovník

Noc s Andersenem se 4. B z 2. ZŠ Rakovník

Do soutěže o Noc s Andersenem, kterou pořádá již tradičně rakovnická knihovna, se naše třída přihlásila téměř jednomyslně. Velmi jsme si přáli v knihovně spát, takže jsme se doslova vrhli na plnění úkolů, které pro nás knihovnice vymyslely. Napsali jsme autopohádku, za pomoci rodičů jsme vyráběli auta, natáčeli jsme reklamní klip na propagaci čtení a chodili jsme si půjčovat knihy do knihovny jako o závod. Úsilí se nakonec vyplatilo, neboť z pěti třídních kolektivů nás porotci vybrali jako nejlepší. Kouzelná Noc s Andersenem nás čekala v pátek 1. dubna.

Naši čtvrťáci opět spali v knihovně

Další Noc s Andersenem patřila tentokrát třídě 4. B pod dohledem paní učitelky Mgr. Jany Šváchové a asistentky Evy Pátkové. Všichni se nejprve převlékli do kostýmů pohádkových postaviček a pak vyrazili za zpěvu písniček průvodem kolem Husova náměstí. Nezbytné vyfotografování před knihkupectvím a už velká skupina dětí a pracovníků knihovny ujížděla spolu s panem Andersenem na prohlídku techniky k hasičům. Cestou zpět děti plnily první týmové úkoly: vyměňovaly pneumatiky nebo kličkovaly s nákladem knih na kárce mezi plamínky ohně. Po výtečné večeři (řízek s bramborovou kaší) následovalo dalších 8 úkolů, které souvisely s auty nebo dopravou. Děti si zde ověřovaly svou zručnost, rychlost a paměť, zapojovaly fantazii, tvůrčího a hlavně skupinového ducha. Soupeřilo mezi sebou 5 týmů, které měly pomocníky a dospělé patrony z řad knihovníků nebo přátel knihovny. Ale na tom, kdo nakonec zvítězil, jim vůbec nezáleželo, neboť zvítězili všichni. Už jen tím, že mohli strávit vysněnou kouzelnou noc s panem Andersenem. Moc za ní všem, kdo se na její přípravě a realizaci podíleli, děkuji.

Za 4. B z 2. ZŠ Rakovník třídní učitelka Mgr. Jana Šváchová

Pohádkové povídání na 2. ZŠ

Dne 8. 3. 2016 probíhala na naší škole beseda pana Adamce pro žáky 1. stupně s názvem Pohádkové povídání. Nejprve je knihomol Kája seznámil s dlouhou cestou vzniku knihy. Pak děti hledaly rozdíly na obrázcích a poznávaly pohádkové dvojice. Také si vyslechly vtipné popletené příběhy i strašidelný příběh z knihy pana Adamce Bubákov a Strašákov. Beseda byla pro děti příjemným zpestřením literární výuky.

Mgr. Šárka Štichauerová

SPORTOVNÍ ÚSPĚCHY 2.ZŠ

▶ SPORTOVEC OKRESU RAKOVNÍK 2015

Ve čtvrtek 7. 4. 2016 se v KC v Rakovníku konalo slavnostní vyhlášení výsledků Ankety týdeníku Raport „Sportovec okresu Rakovník 2015“. V kategorii mládežnických kolektivů byl nominován i náš tým starších žáků za historické 3. místo v ČR v atletické soutěži družstev Pohár Rozhlasu. Neskutečné se stalo skutečností. Kluci v této anketě zvítězili. Své prvenství v kategorii Trenér roku obhájil Petr Suk a na skvělém 2. místě (jen o 12 bodů) skončila atletka Kateřina Mastná v kategorii Talent roku. Všem děkujeme a gratulujeme za reprezentaci školy, města, okresu.

Mgr. Jiří Kotlík, učitel 2.ZŠ

▶ HOKEJBAL PROTI DROGÁM – 1. STUPEŇ

Ve středu 30. března 2016 se za aprílového počasí uskutečnil turnaj v hokejbale pro žáky 1. stupně. Naše škola přihlásila družstvo do kategorie 4. – 5. tříd. Hrálo se dvoukolově. V zápasech proti ZŠ Čistá jsme zvítězili 10:0 a 15:0. Nové Strašecí mělo vyrovnaný tým, ale ve dvou zápasech dokázali vstřelit čarujícímu brankáři Mírovi Nistorovi pouze jeden gól. Se ZŠ Nové Strašecí jsme vyhráli 5:0 a 4:1. Za náš tým nastoupili: J. Lev, T. Bodinger, F. Vlasjuk, M. Lev, D. Nistor, M. Nistor, A. Vondráček a Julie Ketmanová.
Vítězové okresního kola postoupili do květnového krajského finále v Příbrami.

Mgr. P. Suk, učitel 2. ZŠ

▶ SILOVÝ ČTYŘBOJ

V úterý 22. 3. 2016 se v Lužné konal silový 4-boj. Naše škola byla mezi zúčastněnými školami nejúspěšnější. Mladší žáci a žákyně vybojovali 1. místo. Starší děvčata získala 2. místo, ale měla stejný bodový zisk jako děvčata z Lužné na 1. místě. Starší chlapci ve velmi silné konkurenci vybojovali 3. místo.
V jednotlivcích se podařilo zopakovat již po několikáté 1. místo K. Mastné. Dále na 2. místě skončila K. Kňourková a D. Burdych a na 3. místě K. Cvaková a T. Šíma.
Všem gratulujeme a děkujeme za předvedené výkony a reprezentaci školy.

▶ HOKEJBAL PROTI DROGÁM – 2. STUPEŇ

Ve čtvrtek 31. 3. 2016 se uskutečnila soutěž Hokejbal proti drogám 6. – 7. tříd. Do soutěže se přihlásili 2. ZŠ, 3. ZŠ, GZWR, ZŠ Nové Strašecí a ZŠ Čistá. Systém soutěže byl každý s každým. Naši žáci si vedli velmi dobře. Všechny zápasy jednoznačně vyhráli, pouze s 3. ZŠ remizovali. A zaslouženě celý turnaj vyhráli a postoupili do kraje. Krajské kolo se odehraje 11. 5. 2016 v Novém Strašecí. Našim chlapcům budeme držet palce, aby i zde podali výborné výkony a uspěli. Brankářem turnaje byl vyhlášen náš Zdeněk Nový, obdržel pouze 2 branky. Další ocenění by si zasloužil Tomáš Šíma za nejvíce vstřelených branek.

Mgr. Martina Levová, učitelka 2. ZŠ

▶ „RAKOVNICKÁ LAŤKA“

Ve středu 6. 4. 2016 se na naší škole uskutečnila tradiční okresní soutěž ve skoku vysokém „Rakovnická laťka“, kterou opanovali naši závodníci. Zvítězili v šesti z 8 kategorií. Celkem nasbírali 12 medailí. Nejlepší výkon v kategorii dívek předvedla K. Mastná 155 cm (ve čtvrtek 7. 4. 2016 vyhlášena jako druhá v kategorii Talent roku v anketě týdeníku Raport „Sportovec okresu Rakovník“). Padlo několik osobních rekordů, např. Kateřina Khunová 152 cm (2. místo). Nejvyšším skokem se představil Dominik Burdych 172 cm. Všem gratuluje za úspěšnou reprezentaci.

Mgr. J. Kotlík

2. ZŠ zve na oslavy 130. VÝROČÍ ZALOŽENÍ ŠKOLY

▶ PROGRAM:

23. 5. 2016

17.00 hodin *v synagoze RG*
VERNISÁŽ VÝTVARNÝCH PRACÍ A KONCERT ŽÁKŮ 2. ZŠ
(výstava potrvá do 5. 6. 2016)

27. 5. 2016

10.00 – 12.00 hodin
BĚH ŽÁKŮ HUSOVÝM NÁMĚSTÍM NA POČEST 130. VÝROČÍ ZALOŽENÍ 2. ZŠ

28. 5. 2016

9.00 – 17.00 hodin
DEN OTEVŘENÝCH DVEŘÍ
pro bývalé a současné žáky, zaměstnance a přátele naší školy (prohlídka obou budov, výstava historických dokumentů, fotografií, výstava k 700. výročí narození Karla IV., prezentace školy, setkání s bývalými žáky – např. se spisovatelkou J. Pechovou, herečkou K. Macháčkovou)

10.00 hodin
SLAVNOSTNÍ ZAHÁJENÍ OSLAV V TĚLOCVIČNĚ ŠKOLY
(vystoupení žáků a pěveckého sboru školy, Magistrae Raconenses)

11.00 – 17.00 hodin
VÝSTAVA ŽÁKOVSKÝCH PRACÍ NA DVOŘE 2. ZŠ
(hudba, pohoštění)

VELIKONOČNÍ ZAJÍC

Pojem „Velikonoční zajíc“ na „trojce“ není už dávno spojen pouze s tradičními svátky, ale je to hlavně naše přehlídka pohybu s hudebním doprovodem. A tak se před krátkým březnovým volnem sešli v tělocvičně milovníci různých tanečních stylů, jako jsou aerobic, street dance, scénický tanec apod.

Do zápolení se přihlásilo 19 družstev, v nichž se představilo 45 účinkujících. Tentokrát byly zastoupeny všechny ročníky od 1. až do 9. třídy. O zahájení a zároveň nažhavení se postarala rakovnická skupina STREET WORKOUT.

Nelehkou úlohu vyhodnotit pořadí jednotlivých sestav měla porota složená ze současných vyučujících naší školy a také našich tělocvikářských ikon a jedněch ze zakladatelek této tradice paní Lenky Přibíkové a Hanky Opatové.

Na všechny účinkující na závěr čekala malá odměna a na vítěze jednotlivých kategorií drobné ceny.

Jako obvykle však byly mnohem větší odměnou radost z pohybu, hrdost na předvedený výkon a aplaus početného publika tvořeného spolužáky, kamarády a rodiči. *Mgr. Tomáš Pavlíček*

Na „trojce“ se čaruje!

Je úterý odpoledne a ve třetím patře na 3. základní škole v Rakovníku se dějí prapodivné věci. Kašpárek se potká se Šumařem, a protože jsou to staří známí, rozhodnou se jít hustým lesem společně. Na zádech má náš muzikant basu, ta se panečku pronese! Chvilka nepozornosti a nezbedný Šumař se dostane ke Kašpárkově živé vodě. A jak voní! Jestlipak to není nějaká rosolička? Křach! Lahvička se rozbila. Ale co to? Naše basa se hýbe! A jak peláší! Už je tamhle v křoví.

Touhle etudou rozehrávají již druhý letošní pohádkový příběh nejmenší herci z kroužku Veselého čtení, hraní a povídání si. Potkávají se tu děti od první až do páté třídy. Pro většinu z nich to je začátek na prknech, co znamenají svět, a pokračují na druhém stupni v divadelním souboru Janek. Ten tu má již mnohaletou tradici. Patří mu pro změnu středeční odpoledne a každoročně poslední květnový týden v Domě dětí a mládeže Rakovník v parku, kde hraním pro své spolužáky i širší veřejnost uzavírají své celoroční snažení. Pro letošek s Jankem připravujeme známou Werichovu Lakomou Barku. V trošku netradičním pojetí to werichovské zůstává na prvním místě, ale třeba cestování vlakem nebo písničky jsou vynikajícím doplněním. Dejvice budou mít diváci jako na dlani, lakomost Barky nepřekvapí, čuníka nám možná bude trochu líto, ale ta vůně jitrniček stojí za to. Pohádka plná výtečného humoru čeká na malé i dospělé diváky, chcete-li se dobře pobavit, určitě zavítejte.

Mgr. Julie Kolocová

Týden s hospodářskými plodinami

Projektové vyučování je trochu jiný druh výuky. Dané téma se prolíná všemi předměty a bývá zpracováno z různých úhlů pohledu podle zájmu či schopností a možností daného ročníku nebo stupně školy. Při každém projektovém vyučování je kladen větší důraz na samostatnost žáků. Ti by se měli aktivně podílet na výběru konkrétní látky, na kterou se jejich třída zaměří, shánět materiál a vyhledávat si informace. Samozřejmě učitel vše koordinuje a podle potřeb žákům pomáhá. Pokud je jejich vlastní snaha malá, je učitel tím, kdo přináší podněty. Předmětem letošního projektu v naší škole byly hospodářské plodiny. Žáci se jim společně se svými vyučujícími věnovali v předvelikonočním týdnu. Každá třída se tohoto úkolu zhostila jiným způsobem. Hospodářským plodinám se věnovali nejen žáci základní školy praktické, logopedické, speciální a střední školy praktické, ale i děti naší mateřské školy. Témata byla opravdu různorodá – zhlédnutí motivační prezentace, poznávání základních plodin pomocí obrázků a reálií, jejich využití v domácnosti, hospodářství i v průmyslu, podmínky pěstování u nás i v zahraničí, připomenutí zdravých plodin (pohanka, cizrna, oves), příprava pokrmů, využití různých semen nebo obilí při pracovních činnostech, setí jarního osení, vyhledávání informací na internetu v počítačové učebně nebo na iPadech, prohlubování znalostí z oblasti přírodopisu i zeměpisu. Všichni jsme si prohloubili své dosavadní znalosti z této oblasti. ***Mgr. Eva Vitnerová***

Střední škola, Základní škola a Mateřská škola Rakovník, příspěvková organizace

Střední škola, Základní škola a Mateřská škola Rakovník, p. o. školou udržitelného rozvoje Středočeského kraje I. stupně

31. března 2016 se v zasedací místnosti Krajského úřadu Středočeského kraje uskutečnilo již osmé setkání koordinátorů environmentální výchovy. Na přípravě a realizaci setkání se vedle odboru školství, mládeže a sportu podílel i Klub ekologické výchovy.
Záštitu nad akcí převzali náměstci hejtmana, a to pro oblast školství, mládeže a sportu pan PaedDr. Milan Němec, MBA a pro oblast životního prostředí a zemědělství pan PhDr. Bc. Marek Semerád, MBA. Akce se uskutečnila za finanční podpory projektu Středočeského kraje s názvem „Profesionalizace práce koordinátorů EVVO ve školách Středočeského kraje".
V rámci setkání byly vyhlášeny výsledky již třetího ročníku soutěže Škola udržitelného rozvoje Středočeského kraje. Do této soutěže se přihlásilo celkem 58 středočeských středních, základních i mateřských škol, 47 z nich pak byl titul Škola udržitelného rozvoje I., II. nebo III. stupně skutečně propůjčen. Zástupcům těchto úspěšných škol byly předány certifikáty platné na období let 2016 – 2018.
Střední škola, Základní škola a Mateřská škola Rakovník, příspěvková organizace titul Škola udržitelného rozvoje Středočeského kraje I. stupně získala jako jedna z prvních škol už v roce 2013 a v letošním roce ho úspěšně obhájila.

Mgr. Alena Vožehová
SŠ, ZŠ a MŠ Rakovník, příspěvková organizace

Cesty ke vzdělávání

V loňském roce Střední škola, Základní škola a Mateřská škola Rakovník, příspěvková organizace v rámci Výzvy 56 Operačního programu Vzdělávání pro konkurenceschopnost realizovala projekt Cesty ke vzdělávání. Jeho součástí byly zahraniční stáže pedagogů zaměřené na jazykové vzdělávání nebo stínování.
Stínování (shadowing) je metoda používaná původně ve vzdělávání manažerů, která se v současné době začíná prosazovat i v oblasti dalšího vzdělávání pedagogů. Jde vlastně o přímou výměnu osvědčených postupů v učitelské profesi, kdy pedagog „stínuje" kolegu z jiné, v tomto případě zahraniční, školy: sleduje jeho pracovní prostředí, pomůcky se kterými pracuje, metody a postupy a o ty pak může obohatit svou vlastní učitelskou praxi. Stáž, jejíž náplní bylo právě stínování, absolvovaly v listopadu dvě učitelky v partnerské škole na Slovensku. Tou byla **Spojená škola Piešťany**. Jedná se o komplex škol zahrnující základní školu speciální a praktickou školu, které vzdělávají žáky s mentálním nebo kombinovaným postižením, a dále základní školu při zdravotnickém zařízení – ta vzdělává žáky během jejich hospitalizace v piešťanské nemocnici A. Wintera. Během týdenní stáže měly učitelky možnost seznámit se s učiteli i žáky partnerské školy i se systémem vzdělávání žáků se speciálními vzdělávacími potřebami na Slovensku.
Dostupnost i téměř neexistující jazyková bariéra a celková kulturní blízkost Slovenska – to bylo to, co nás oslovilo a přivedlo na nápad ve **spolupráci s partnerskou školou** pokračovat. A tak jsme se prostřednictvím portálu **www.etwinning.net** zapojili do **eTwinningu** – aktivity Evropské komise zaměřené na online spolupráci mezi školami v rámci Evropské unie. První společně realizovanou aktivitou je **projekt „Zdravé rastliny – zdravé varenie"**. Zapojeni jsou do něj všechny děti a žáci i učitelé naší školy. V jeho průběhu poznají tři zdraví prospěšné plodiny – oves, cizrnu a pohanku, vyzkouší si jejich pěstování na školní zahradě i praktické využití při přípravě zdravých pokrmů ve cvičné kuchyňce. Všichni se navíc seznámí se základními informacemi o Slovensku a partnerské škole, zajímavé pro ně jistě budou i odlišnosti v obou jazycích. Práci v průběhu projektu dokumentujeme fotografiemi a prezentacemi, které jsou ukládány ve virtuálním prostoru vymezeném pouze pro spolupracující školy. Podobné aktivity absolvují i žáci piešťanské školy a s využitím internetu pak děti i učitelé mohou své zážitky sdílet. Společným výstupem celého projektu pak bude „kuchařka" tvořená recepty, podle kterých jsme – my v Rakovníku i naši kamarádi v Piešťanech – připravili ty nejchutnější pokrmy s využitím ovsa, cizrny a pohanky.

Mgr. Alena Vožehová
SŠ, ZŠ a MŠ Rakovník, příspěvková organizace

www.issrako.cz

ISŠ Na Jirkově Rakovník

Matematický klokan

Výborných výsledků dosáhli naši studenti v MATEMATICKÉM KLOKANU 2016. Soutěže se účastnili žáci učebních oborů. Samozřejmě, že někteří pouze na zkoušku. Přesto se v naší škole našli i mezi učni úspěšní řešitelé. Vzhledem k malému počtu hodin matematiky je to skvělý úspěch. Zároveň to pro ně byla průprava k nástavbovému studiu, kde tito žáci předběžně plánují maturovat z matematiky.
V okresním měření v kategorii JUNIOR dosáhl JAN TIERBERGER (2. A – obor truhlář) na dělené čtvrté místo a Michal Netušil (1. B – obor kuchař) na dělené osmé místo. Několik dalších žáků z 1. A zůstalo těsně za první desítkou. Celkem tuto kategorii úspěšně vyřešilo 85 studentů středních škol okresu.
V kategorii STUDENT podtrhl úspěch naší školy Otta Schlögel (3. A – obor truhlář) děleným devátým místem. Zdeněk Hrouda a Filip Vaněk (3. A – obor kominík) zůstali před branou první desítky na 11. – 12. místě. V této kategorii bylo úspěšných řešitelů 57.
BLAHOPŘEJEME! ***Mgr. Robert Kupka***

SYNDIKÁT NOVINÁŘŮ VYSOČINA

JE ROK KARLA HAVLÍČKA BOROVSKÉHO

AUTORSKÁ SOUTĚŽ EPIGRAM 2016

1821 Borová – 1856 Praha

Letopočet 2016 připomíná nejen 195. výročí Havlíčkova narození (31. X. 1821) v Borové, ale i 155 roků od deportace z Německého Brodu (16. XII. 1851) do Brixenu či 160 let od jeho úmrtí (29. VII. 1856) v Praze. Vzpomenout lze také 115. výročí odhalení Havlíčkovy sochy (25. VIII. 1901) od Josefa Strachovského v Borové a jsou i další významné události.
Pro Syndikát novinářů Vysočina jsou všechna Havlíčkova výročí (rodáka z Vysočiny) atributy vyhlášené autorské soutěže EPIGRAM 2016. Projekt je, stejně jako předchozí „kola" (E 2006 a E 2011), veden snahou ve výročním Havlíčkově roce 2016 povzbudit opomíjený žánr – české epigramy.
Soutěž je rozdělena do tří kategorií:
A) pro tvůrce starší 55 let,
B) pro epigramatiky od 23 do 55 let,
C) pro autory do 22 let.
Každý z tvůrců v kategoriích A či B může přihlásit max. deset nepublikovaných původních epigramů ne starších tří let, autoři kategorie C (studenti) od jednoho do pěti epigramů.
Práce je možné zasílat již nyní, výhradně elektronicky na níže uvedenou e-adresu, nejpozději do uzávěrky 30. června 2016.
Zároveň prosíme o uvedení celého jména, příjmení, poštovní i e-adresy, věku autora a Váš požadavek, že zásilka byla doručena.
Vyvrcholením soutěže bude vydání sborníku EPIGRAM 2016 sestaveného z prací vybraných odborníky a jeho veřejné uvedení při setkání tvůrců 27. října 2016.
A protože i mezi čtenáři tohoto sdělení jsou vstřícní lidé, kteří si tvorbu epigramů, krátkých veršů s vyostřenou pointou, rádi vyzkoušejí, nebo mohou naši autorskou soutěž podpořit jinak, tak všem rádi odpovíme na jejich otázky a uvítáme doporučení.
Stačí je napsat na: syndikat.vysocina@volny.cz ***Jan Kliment, Jaroslav Paclík***
Oceníme, když toto sdělení budete šířit mezi Vašimi tvořivými přáteli.

PŘEHLED AKCÍ NA MĚSÍC KVĚTEN 2016

DŮM DĚTÍ A MLÁDEŽE RAKOVNÍK

Tel. 313 512 467, 313 517 298, fax 313 515 438, e-mail info@ddmrako.cz, www: ddmrako.cz

AKCE PRO VEŘEJNOST

NEDĚLE 1. KVĚTNA

FINANČNÍ PODPORA MĚSTA Rakovník

Čermákovy sady od 15.00 hodin

KOLA, KOLEČKA

ZÁVODY NA KOLECH, KOLEČKÁCH...

pro děti do 10 let + jízda zručnosti pro děti i rodiče

STŘEDA 4. KVĚTNA

FINANČNÍ PODPORA MĚSTA Rakovník

Botanická zahrada/ Klub DDM od 13.30 hodin

PLEVELE

přednáška ing. J. Jedličky,
další z řady „EKOPŘEDNÁŠEK" v botanické zahradě

Vstupné 10 Kč

PÁTEK A SOBOTA 6. A 7. KVĚTNA

FINANČNÍ PODPORA MĚSTA Rakovník

Klub DDM

NOČNÍ LES

zahájení v pátek
od 16.00 hodin, ukončení v sobotu v 11.00 hodin,
dobrodružná večerní výprava za tajemstvím lesa s přespáním v DDM, ve spolupráci s Centrem lesní pedagogiky

Cena 80 Kč

SOBOTA 14. KVĚTNA

Skryje/starty na trasy z Roztok, Újezdce, Šlovic, Týřovic, Skryj

POCHOD BARRANDE A TRILOBIT

ve spolupráci s Klubem českých turistů

ČTVRTEK 19. KVĚTNA

FINANČNÍ PODPORA MĚSTA Rakovník

Botanická zahrada/ Klub DDM od 13.30 hodin

RŮZNORODOST KVĚTENSTVÍ

přednáška ing. V. Somola,
další z řady „EKOPŘEDNÁŠEK" v botanické zahradě

vstupné 10 Kč

STŘEDA 25. KVĚTNA

Klub DDM od 17.00 hodin

LAKOMÁ BARKA

pohádka divadelního souboru Janek při 3. ZŠ Rakovník,
určeno pro veřejnost, vstupné dobrovolné

SOBOTA 28. KVĚTNA

Husovo náměstí, před radnicí od 8.30 hodin

ZLATÁ KULIČKA

42. ročník soutěže ve cvrnkání kuliček pro děti i dospělé

NEDĚLE 29. KVĚTNA

Areál Letiště Rakovník od 14.00 hodin

DĚTSKÝ DEN

ve spoluráci s Aeroklubem Rakovník a MC Paleček Rakovník

AKCE PRO ŠKOLY

SPORTOVNÍ A TECHNICKÉ SOUTĚŽE, DIVADELNÍ PŘEDSTAVENÍ

STŘEDA 4. KVĚTNA

Hřiště SK Rakovník od 8.00 hodin

MC DONALD´S CUP

– okresní kolo

STŘEDA 4. KVĚTNA

FINANČNÍ PODPORA MĚSTA Rakovník

Botanická zahrada

MLADÝ ZAHRÁDKÁŘ

okresní kolo.
Pořádáno za finanční podpory Města Rakovník a ČZS Rakovník

ČTVRTEK 5. KVĚTNA

Sokolovna Rakovník od 8.00 hodin

OVOV – odznak všestrannosti olympijských vítězů

Okresní kolo soutěže pro 6. – 7. ročník ZŠ

PONDĚLÍ 9. KVĚTNA

Hřiště u 3. ZŠ Rakovník od 8.00 hodin

POHÁR ROZHLASU

okresní kolo
Soutěž zařazena do SLZŠ – Pohár ministra

PONDĚLÍ 9. KVĚTNA

Klub DDM 11.00 – 17.00 hodin

VÝSTAVA PLASTIKOVÝCH MODELÁŘŮ

okresní kolo

STŘEDA 11. KVĚTNA

Klub DDM od 8.00 hodin

SOUTĚŽ MLADÝCH ZDRAVOTNÍKŮ

okresní kolo ZŠ
Pořádá ČČK Rakovník

ČTVRTEK 12. KVĚTNA

2. ZŠ Rakovník od 14.00 hodin

PYTHAGORIÁDA

okresní kolo pro žáky 6. – 8 ročníků ZŠ

ÚTERÝ 17. KVĚTNA

Hřiště u 3. ZŠ Rakovník od 8.30 hodin

ATLETIKA – jednotlivci

Určeno pro žáky 1. stupně ZŠ

ČTVRTEK 19. KVĚTNA

Botanická zahrada od 8.00 hodin

BOTANICKÁ SOUTĚŽ

Okresní kolo pro ZŠ a SŠ tentokrát na téma: „Praktická botanika".
Pořádáno za finanční podpory Města Rakovníka

FINANČNÍ PODPORA MĚSTA Rakovník

PÁTEK 20. KVĚTNA

Dopravní hřiště + Klub DDM Čermákovy sady od 8.00 hodin

DOPRAVNÍ SOUTĚŽ MLADÝCH CYKLISTŮ

– okresní kolo

PONDĚLÍ AŽ PÁTEK 23. – 27. KVĚTEN

Klub DDM vždy od 8.30 a 10.30 hodin

LAKOMÁ BARKA

pohádka divadelního souboru Janek při 3. ZŠ Rakovník,
určeno pro MŠ a ZŠ *vstupné 20 Kč*

ÚTERÝ 24. KVĚTNA

Sokolovna Rakovník od 8.00 hodin

VYBÍJENÁ

– kvalifikace na Olympiádu ZŠ

PÁTEK 27. KVĚTNA

Hřiště u 3. ZŠ Rakovník od 8.30 hodin

ATLETICKÁ VŠESTRANNOST

okresní kolo pro 1. stupeň ZŠ – družstva

PŘIPRAVUJEME NA ČERVEN

SOBOTA 4. ČERVNA

FINANČNÍ PODPORA MĚSTA Rakovník

Čermákovy sady, 14.00 – 17.00 hodin

Z POHÁDKY DO POHÁDKY

procházka za pohádkou pro nejmenší

STŘEDA A ČTVRTEK 15. A 16. ČERVNA

FINANČNÍ PODPORA MĚSTA Rakovník

Dle sportů sportoviště, od 8.00 hodin

OLYMPIÁDA ZŠ

SOBOTA 18. ČERVNA

Husovo náměstí, Klub DDM

RAKOVNICKÝ FOLKLORNÍ FESTIVÁLEK

III. ročník
Pořádá ZK Borůvky DDM Rakovník

PÁTEK 24. ČERVNA

Sokolovna Rakovník od 8.00 hodin

OLYMPIÁDA MŠ

soutěž pro nejmenší děti v atletice

POSLEDNÍ VOLNÁ MÍSTA: TÁBORY O HLAVNÍCH PRÁZDNINÁCH:

POBYTOVÉ

10. – 15. 7.

JESENICE – CHATA IRENA

všeobecný
J. Samšuková, M. Vondříčková *2300 Kč*

31. 7. – 5. 8.

ČESKOSASKÉ ŠVÝCARSKO

turistika
M. Donátová, M. Círová *2300 Kč*

7. – 13. 8.

NIŽBOR

rybářský
J. Vorel, T. Doležal *2300 Kč*

21. – 26.8.

JESENICE – RAČÍ HRAD

všeobecný + volejbal
M. Donátová *1900 Kč*

27. 8. – 4. 9.

FRANCIE – ARGELES

– poznávací, M. Vondříčková, J. Samšuková *6500 Kč*

PŘÍMĚSTSKÉ

18.7. – 22.7

ŠMOULÍ TÁBOR

(předškoláci)
M. Donátová, M. Círová *800 Kč/170 Kč den*

15. 8. – 19. 8.

LRD III.

(Léto rakovnických dětí) již jen pro pěší
H. Opatová *700 Kč/týden*

Rakovnický slavíček

V rámci grantu „Neseďme doma“ proběhl 6. dubna 2016 v Klubu DDM, již 21. ročník soutěže pro nejmenší – Rakovnický slavíček. Soutěže se zúčastnilo celkem 27 dětí, které se na soutěž řádně připravily. Porota ve složení Martina Polanová s Lucií Melčovou ze ZUŠ Rakovník spolu s Václavem Tvrdým – vedoucím Rakovnických trubačů a Mirkou Donátovou z DDM vyslechla velmi pěkně předvedené písničky. Nejvíce se porotě líbil v první kategorii mateřských škol (3 – 4 roky) Patrik Šejna z Chrášťan s písničkou Pec nám spadla. Ve druhé kategorii mateřských škol (5 – 6 let) zvítězila s písničkou Marjánko, Marjánko Alenka Kolská z MŠ Průběžná. Třetí kategorii (1. – 2. třída) si vyzpívala Alžběta Ryjáčková z 1. ZŠ Rakovník s písničkou Ztratila Lucinka bačkorku. V poslední čtvrté kategorii dětí ze třetích a čtvrtých tříd zvítězil Václav Hamouz ze ZŠ Lužná.

Jako zpestření vystoupily děti z kytarového kroužku a předvedly hru na „bobotubes“. Všem účinkujícím patří veliký obdiv za jejich první vystoupení před velkým publikem.

Středočeský taneční pohár

Sedmého dubna 2016 se stal již od rána Dům osvěty v Rakovníku rájem všech tanečníků. Na soutěž o Středočeský taneční pohár se přihlásilo celkem 26 skupin se 141 soutěžícími z okresu Rakovník a Kladno.
V porotě zasedli taneční mistři: Zdeňka Černá, Adéla Hauptmannová a Josef Šíma. Rozhodování, kdo předvedl ten nejlepší tanec a tím i možnou reprezentaci našeho okresu v kategoriích mini týmy (2 – 4 tanečníci) a skupiny (neomezený počet tanečníků) dopadlo takto:
MINI TÝMY – nejmladší: 1. místo – děvčata ze ZŠ Lány s tancem „Baronky“. 2. místo – děvčata ze 3. ZŠ Rakovník, „Taneček přes dvě pekla“
MINI TÝMY – starší: 1. místo – Klobouček Nové Strašecí s vystoupením „Neboj se, zkus to“, 2. místo – Power cheerleaders Rakovník
MINI TÝMY – střední školy: 1. místo – GZW Rakovník se svým „Path of shadows“. 2. místo – MOA Rakovník „Hawai“
Skupina nejmladší: 1. místo – DDM Rakovník – „Lincejscrew“, 2. místo – Power cheerleaders „Worth it“.
Skupina starší: 1. místo – DDM Rakovník, Lentilky „A zase jinak“. 2. místo – Klobouček N. Strašecí, „Patříme k sobě“.
Skupina stř. školy: 1. místo – B-INFINITY Rakovník, „Summer forever“.
Soutěží provázela „Lúca“ – Lucie Kopřivová svým nevšedním projevem spolu s „Bardem“ Františkem Bidrmanem, který předvedl s dětmi, jak se dělá „bíboks“.

Ceny předaly: Bc Lucie Matásková z KÚ odboru školství Praha, Mgr. Zdeňka Jirková, ředitelka DDM Rakovník a Ing. Marie Polcarová, vedoucí odboru školství MěÚ Rakovník.

MĚSTSKÁ KNIHOVNA RAKOVNÍK

NOC S ANDERSENEM 2016

V pátek 1. dubna v 16 hodin se před dětským oddělením knihovny sešla vítězná třída soutěže, která probíhala mezi pěti čtvrtými třídami základních škol v měsíci únoru. Vítězem této soutěže se stala třída 4. B ze 2. ZŠ Rakovník, čímž její žáci s učitelkami získali právo strávit jednu noc v dětském oddělení knihovny. Na tuto akci přišli všichni natěšení a dobře naladění, a tak mohla začít jejich „velká noc", kterou připravili a organizovali nadšení pracovníci knihovny.

Tradiční seznámení přítomných dětí, knihovníků, přátel knihovny a malých naplavenin (dětí knihovníků či přátel knihovny), rozlosování dětí do družstev, rozdělení úkolů pro dospělé a jde se na to. Hry, soutěže, cestování po Rakovníku, návštěva u rakovnických hasičů, čtení, zpívání a také trochu toho spaní, to je jen ve stručnosti vyjmenováno vše, co děti s knihovnou v podvečer, večer, noc a sobotní dopoledne zažívaly. Ve skutečnosti se v dětském oddělení i při venkovních hrách a na cestách všichni dobře bavili, spát se šlo v pozdních hodinách, ale ráno všichni vylézali ze spacáků s úsměvem a natěšeni na poslední dva sobotní úkoly. Po celou dobu „andersenovské noci" se totiž v knihovně opět soutěžilo. Ovšem hned od začátku setkání bylo zcela jasné, že tady nejde o vítězství, jde o to, abychom se společně dobře bavili a abychom si to v knihovně pěkně užili. S letošními spáči se vše podařilo, neboť se sešla bezvadná parta dětí, pohodové učitelky, knihovníci připravili vtipné a zajímavé úkoly, kuchařky uvařily úžasnou večeři, noční svačinku i snídani, porota hodnotila spravedlivě, vedoucí a pomocníci se snažili vést svá družstva celým programem v pohodové atmosféře.

Co napsat na závěr? Noc s Andersenem 2016 byla skvělá. Všem účastníkům patří velké poděkování. A nakonec slova několika zúčastněných: škoda, že tahle noc se dá prožít v knihovně jen jednou, mohla by být častěji.

Milena Křikavová

OCENĚNÍ PRO RAKOVNICKÉ CYKLOVÁNÍ

Rakovnické cyklování zvítězilo v anketě Sportovec okresu 2015 v kategorii Počin roku. Tato cena je vlastně oceněním pro všechny organizátory, kteří se na průběhu cyklistického víkendu podílí. Za organizací stojí i sponzoři a podporovatelé celé akce, takže část ceny patří i jim. Velice si tohoto ocenění vážíme a děkujeme všem, kdo Rakovnickému cyklování dali svůj hlas.

Na fotografii je malý vzorek pořadatelů, kteří se podílejí na organizaci Rakovnického cyklování. V tomto složení jsme přebrali 7. 4. cenu za sportovní počin roku 2015. V plném nasazení se pořadatelský tým připravuje na letošní, už 8. ročník, cyklovíkendu. Zase se máte na co se těšit, 22. – 24. července 2016 se na vás v Rakovníku rozhodně těšíme my. ***Milena Křikavová***

ROUBENKA LECHNÝŘOVNA

5. 5. – 19. 6. 2016

CATERINA CAPPELLI
ABSTRAKTNÍ KRAJINY

Vernisáž výstavy 5. 5. 2016 od 17 hodin

Ing. arch. Caterina Cappelli, italská umělkyně, studovala tři roky na FA La Sapienza v Římě, roku 2014 promovala na FA ČVUT v Praze. Její ateliér Bianco Architects má v Praze už několika zakázek. Mezi jejími pracemi jsou kresby i obrazy inspirované architekturou. Používané techniky jsou různé, a stejně tak materiály. Hlavní myšlenkou je používání neobvyklých materiálů, jako jsou například plasty, ukazuje možnosti zpracování plastových materiálů na obrazech a kresbách. Tématika děl je občas abstraktní a jednoznačná je kombinace materiálu a barev, občas z plátna nebo papíru vznikají figurální elementy místních architektur i krajin.

Prestižní novinářská cena pro autora z Rakovníka

Ve dvoraně Českého muzea hudby v Praze se už podevatenácté rozdělovaly ceny v prestižní novinářské soutěži Prix Non Pereant 2015 – Novináři na pomoc památkám. V kategorii publicistika zvítězil Roman Hartl z Městské knihovny v Rakovníku. Ocenění v podobě křišťálového artefaktu z karlovarské sklárny Moser převzal z rukou předsedy poroty, předního českého historika umění a někdejšího ředitele Národní galerie Jiřího T. Kotalíka, za cyklus článků s neobvyklými náměty pro časopis Turista, zejména za článek Valeč všemi smysly, uveřejněný v říjnovém vydání Turisty. Porota ocenila na vítězném příspěvku vedle originálního námětu i vysokou profesionalitu zpracování a neotřelou jazykovou krásu.

Ceny Prix Non Pereant se udělovaly v pěti kategoriích – denní tisk, televize, rozhlas, publicistika a internet. V kategoriích tištěných médií (denní tisk, publicistika) vybírala porota ze sto dvaceti přihlášených příspěvků.

Roman Hartl se dlouhodobě věnuje popularizaci a propagaci regionálního historického dědictví, zejména Rakovnicka, severozápadních Čech a méně známých koutů Prahy. V soutěži Prix Non Pereant zvítězil již podruhé, premiérového vítězství dosáhl v roce 2010 za osobitý cestopis Rakovnickem za památkami.

Soutěž Prix Non Pereant organizuje Syndikát novinářů České republiky a občanské sdružení Pro Bohemia. Záštitu nad udílením cen převzal ministr kultury Daniel Herman.

Jménem všech zaměstnanců knihovny Romanovi k jeho ocenění moc blahopřeji. Děkuji za články, které nás hodně obohacují o zajímavé informace a navíc jsou poutavě napsané. ***Milena Křikavová***

14. 5. 2016 *14 hodin od informačního centra*

RAKOVNÍKEM ZIKMUNDA WINTRA

Komentovaná vycházka historickým centrem města s Romanem Hartlem

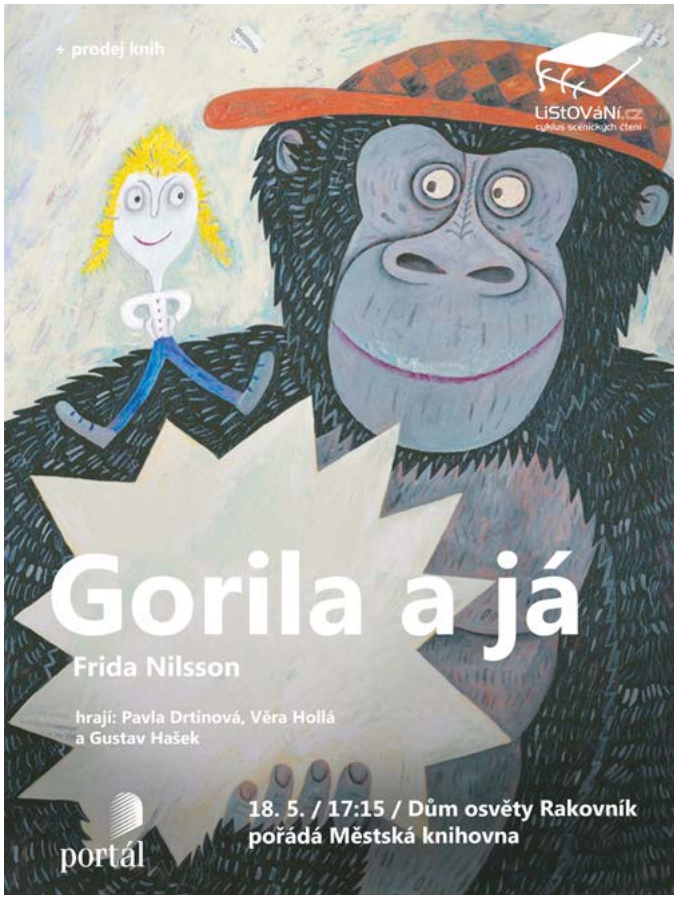

DŮM OSVĚTY

18. 5. 2016 *18.00 hodin*

LiStOVáNí.cz

GORILA A JÁ

(Frida Nilsson)

Ředitelka dětského domova nemá ráda osmiletou Jonnu, a tak ji ochotně předá k adopci děsivé Gorile, která jednoho dne přijede v otlučeném Volvu. Gorila žije na skládce a živí se prodejem šrotu. Jonna se nejprve Gorily bojí, myslí si, že ji chce sníst, ale postupně se s ní spřátelí. Ukáže se, že Gorila – mimochodem horlivá čtenářka, jejíž nejoblíbenější knihou je Oliver Twist – sice žije v nepředstavitelném nepořádku, ale dokáže Jonně poskytnout lásku a pocit bezpečí, které jí v dětském domově chyběly. Pořídí jí kolo, nakoupí jí oblečení a Jonna pochopí, že v životě tolik nezáleží na tom, zda má čisté ruce a upravené vlasy, pokud najde někoho, komu na ní skutečně záleží, kdo se dokáže vcítit do jejích potřeb. Nad nově vzniklou idylou se však začnou stahovat mračna…

Frida Nilsson je úspěšná švédská autorka dětských knih. Dosud vydala devět titulů, které byly přeloženy do řady jazyků (Gorila a já vyšla francouzsky, německy, polsky, dánsky, korejsky, italsky a rusky). Frida Nilsson je velmi úspěšná v Německu, kde vyšlo již šest jejích knih a Gorila a já byla v roce 2011 nominovaná na Německou cenu za literaturu pro děti a mládež. Dvě její knihy byly nominovány na prestižní Augustovu cenu, nejrenomovanější švédské literární ocenění. Literární kritika přirovnává Fridu Nilsson k Roaldu Dahlovi, bývá rovněž označována za novou Astrid Lindgrenovou.

DĚTSKÉ ODDĚLENÍ KNIHOVNY

26. 5. 2016 *17.00 hodin*

MARKÉTA HAJKALOVÁ

Beseda se spisovatelkou, překladatelkou a zakladatelkou Podzimního knižního trhu v Havlíčkově Brodě.

Markéta Hejkalová vystudovala finštinu, pracovala jako redaktorka, v druhé polovině 90. let byla konzulkou a kulturní atašé na českém velvyslanectví ve Finsku. Dnes pracuje pro rodinné nakladatelství Hejkal, překládá do češtiny díla Miky Waltariho a každoročně pořádá Podzimní knižní trh v Havlíčkově Brodě.

V současné době vydává Markéta Hejkalová knihu Divné dny s podtitulem Láska v pěti podobách, která přináší pět příběhů žen, do jejichž spokojených životů náhle zasahuje krize v pěti různých podobách.

ROUBENKA LECHNÝŘOVNA

31. KVĚTNA 2016 *10.00 – 16.00 hodin*

Pořádá ISŠ Jirkov v Rakovníku ve spolupráci s Městskou knihovnou Rakovník

ZDRAVÝ DEN

- Ochutnávka jídel
- Přednášky o zdravém životním stylu (od 10 a 11 hodin)
- Povídání studentů ISŠ „Jirkov“ o svých zkušenostech z praxe v gastronomických zařízeních v Itálii
- Ochutnávka italských specialit

Na Zdravý den zveme všechny, kteří se starají o své zdraví a zajímají se o to, co jedí. Za jeden žeton v hodnotě 10 Kč, můžete ochutnat zdravá jídla a získat recept na jejich přípravu přímo od mladých kuchařů.

Spolek pro okrašlování domoviny v Rakovníku Vás zve na

VYCHÁZKU S POZNÁVÁNÍM STROMŮ A KEŘŮ V CENTRU RAKOVNÍKA A V ČERMÁKOVÝCH SADECH

Sraz zájemců 25. 5. 2016 v 16.30 před radnicí.

PENNY MARKET

KARIÉRA V PENNY

Máte obchodního ducha a chcete pracovat v blízkosti domova?
Pro naší prodejnu v Rakovníku hledáme pracovníky na tyto pozice:

☐ **ZÁSTUPCE VEDOUCÍHO PRODEJNY**
Nástupní mzda – 22 500 Kč (40 h/týden)

☐ **POKLADNÍ**
Nástupní mzda – 15 200 Kč (40 h/týden)

POJĎTE S NÁMI PRODÁVAT HEZKY ČESKY

Nabízíme:

- práci v blízkosti vašeho domova
- na výplatní pásce veškerý odpracovaný čas
- vysoké finanční odměny k základní mzdě
- týden dovolené navíc ihned od nástupu
- pracovní poměr na dobu neurčitou
- možnost práce i na zkrácený úvazek
- možnost kariérního růstu
- stravenky v hodnotě 65 Kč

www.penny.jobs.cz

Vzbudili jsme Váš zájem?

Informujte se přímo v této prodejně nebo nás kontaktujte na:
e-mail: nabor@penny.cz
nebo volejte na tel.: 284 096 165
www.penny.cz

Mateřské centrum Paleček pořádá

JARNÍ BURZU

hraček, sportovních potřeb a dětských knih

Příjem:	23. 5. 2016	pondělí	15.00 – 17.30 hodin
	24. 5. 2016	úterý	9.00 – 11.00 hodin
Prodej:	24. 5. 2016	úterý	14.00 – 17.30 hodin
	25. 5. 2016	středa	9.00 – 13.00 hodin a 14.00 – 17.30 hodin
	26. 5. 2016	čtvrtek	9.00 – 11.00 hodin
Výdej:	26. 5. 2016	čtvrtek	odpoledne dle dohody
	30. 5. 2016	pondělí	9.00 – 18.00 hodin

Více informací a pravidla burzy na www.mc-palecek.com.
Prodávajícím doporučujeme se předem přihlásit na e mailu: jitka.jilkovab@seznam.cz nebo na tel. 777 875 067.

Bylinky a bylinkové čaje aneb Povídání o bylinkách, které mohou nejen léčit, ale i škodit

Co se na besedě dozvíte?

- Co jsou to bylinky a bylinné čaje?
- Jak čaj vzniká?
- Jaké jsou druhy bylinných čajů?
- Které bylinky zvolit?
- Jak si vybrat správný čaj?
- Jak čaj správně připravit a kdy používat?
- Víte, že bylinky mohou i škodit?
- Poznáte bylinky podle chuti?

V MC Paleček
Ve čtvrtek 19. 5. 2016 od 17.15 hod

Info: Pavlína Jirkovská, pavlina.jirkovska@atlas.cz, nebo v kanceláři MC

Mateřské centrum Paleček pořádá u příležitosti Dne matek

Beauty day

kosmetické poradenství

8. 5. 2016 od 14 hodin

Jak poznat, jaký mám typ pleti?
Jak si správně ošetřit pleť a s kterými kosmetickými přípravky?
Líčení – make up – dekorativní kosmetika.
Technika líčení.

Besedu pro vás povede vizážistka Zuzana Kotková.

Vstupné: 50 Kč (nutno uhradit předem)

Po besedě u kávičky bude možnost individuálního nalíčení (služba bude zpoplatněna/100Kč).
REZERVACE je nutná na tel. č. 737 442 879 nebo v kanceláři MC.
Hlídání dětí NENÍ zajištěno.

PODPŮRNÁ SKUPINA PRO KOJÍCÍ ŽENY

Mateřské centrum Paleček (Klicperova ul., Rakovník)
Středa 4. 5. 2016 od 14 do 16 hod.

Srdečně zveme maminky (a táty) s kojenými dětmi na povídání o kojení a potřebách malých dětí.
Těhotné ženy a jejich partneři jsou také vítáni, sourozenci kojených dětí též.
Je mnoho otázek
Co mohu jíst a pít, když kojím? Mám dost mléka? Jak to mají s kojením jiné maminky? Večer často pláče, má hlad? Chovají se jiné kojené děti stejně? Kdy začít s příkrmy? Často se budí, je to v pořádku? Jak odstavit dítě bez pláče? Jsem těhotná, mám pokračovat v kojení? Mohu brát při kojení léky?
Podpůrná skupina kojících maminek je velmi cenné společenství žen, které se navzájem podporují a předávají si zkušenosti.

Tvořivý večer nejen pro rodiče

KVĚTINA

BROŽ ZE STUDENÉHO PORCELÁNU

Během dvou večerů si postupně vytvoříte větvičku třešňového – jabloňového květu
Seznámení s hmotou, ukázka výroby lístků, kompletace do brože. S sebou houbičku na mytí nádobí, sekundové lepidlo, vlhké ubrousky.
Nutno se předem přihlásit

V MC Paleček
Ve čtvrtek 19. 5. 2016 a 2. 6. 2016 od 18.15 hod

Info: Pavlína Jirkovská, pavlina.jirkovska@atlas.cz, nebo v kanceláři MC

Beseda nejen pro rodiče

LÉKÁRNIČKA NEJEN NA CESTY

OŠETŘUJEME RÁNY

Co se na besedě dozvíte?

- Jak si vybavíte lékárničku na doma
- Co by vám nemělo chybět na cestování
- Homeopatie a vaše lékárnička
- Opalovací krémy a repelenty
- Jaké jsou možnosti ošetření drobných ran
- Ukázky výrobků a pomůcek

V MC Paleček
Ve čtvrtek 2. 6. 2016 od 17.15 hod

Info: Pavlína Jirkovská, pavlina.jirkovska@atlas.cz, nebo v kanceláři MC

MC Paleček, Klicperova ulice, Rakovník (vchod od nábřeží)

KULTURNÍ CENTRUM RAKOVNÍK

www.kulturnicentrum.cz

ÚTERÝ 3. 5.

TYLOVO DIVADLO *19.00 HODIN*

KONCERT SLAVNÝCH ÁRIÍ ZE SVĚTOVÝCH OPER

Bedřich Smetana, Antonín Dvořák, Wolfgang Amadeus Mozart, Camille Saint-Saëns, Giuseppe Verdi a Giacomo Puccini

Účinkují:

Lucie VAGENKNECHTOVÁ, soprán

Kateřina HLOUŠKOVÁ, mezzosoprán

Peter PALEČEK, bas

Klavírní doprovod **Augustin KUŽELA**, pedagog Pražské konzervatoře

Průvodní slovo **PhDr. Radmila HRDINOVÁ**

Koncert se koná v rámci festivalu Rakovník bratří Burianů *Vstupné 60 Kč*

SOBOTA 7. 5.

DŮM OSVĚTY *20.30 HODIN*

BIGBÍT PO ZÁRUCE PROŠLÁ LHŮTA

Host **NOVÝ ROCK** *Vstupné 130 Kč*

NEDĚLE 8. 5.

SÁL KULTURNÍHO CENTRA *16.00 HODIN*

TANEČNÍ PODVEČER

Hraje **KVINTET Jiřího Soukupa**

Vstupné 80 Kč

PONDĚLÍ 9. 5.

URNOVÝ HÁJ *16.00 HODIN*

PIETNÍ AKT U PAMÁTNÍKU BRATŘÍ BURIANŮ

PONDĚLÍ 9. 5.

TYLOVO DIVADLO *19.00 HODIN*

ZÁVĚREČNÝ KONCERT

Gioacchino ROSSINI

LAZEBNÍK SEVILLSKÝ

Koncertní provedení opery

Účinkují sólisté Státní opery a Národního divadla v Praze:

Svatopluk SEM – Figaro, lazebník

Miloš HORÁK – doktor Bartolo, poručník Rosiny

Ivo HRACHOVEC – Basilio, učitel hudby

Jana HORÁKOVÁ-LEVICOVÁ – Rosina

Orchestr Severočeského divadla Ústí nad Labem řídí šéf opery **Milan KAŇÁK**

Průvodní slovo **PhDr. Radmila HRDINOVÁ**

Koncert se koná v rámci festivalu Rakovník bratří Burianů *Vstupné 70 Kč*

ÚTERÝ 10. 5.

TYLOVO DIVADLO *19.00 HODIN*

Milan Uhde, Miloš Štědroň

BALADA PRO BANDITU

Muzikál. Příběh Nikoly Šuhaje loupežníka, inspirovaný románem Ivana Olbrachta.

Režie Milan SCHEJBAL

Hrají Pavel BATĚK, Jiří VOJTA, Lukáš KRÁL, Martin DUSBABA, Vladimír SENIČ, Lukáš TYPLT, Jaroslav SOMEŠ, Anna FIXOVÁ, Kateřina FIXOVÁ, Ivana KRMÍČKOVÁ a další.

Kapela Matěj VODA, Stanislav POSLUŠNÝ, Lenka VAHALOVÁ, Petr BELEŠ, Šimon KNÁPEK, Lukáš TYPLT, Jiří VOJTA, Petr BELEŠ a Milan JAKEŠ.

Divadlo A. Dvořáka Příbram

V rámci divadelního předplatného 2015 – 2016

SOBOTA 14. 5.

DŮM OSVĚTY *20.00 HODIN*

ROCKOVÝ OSVĚŤÁK

CHILLI GUNS, 2ND, FIVE SINS

Vstupné 80 Kč

NEDĚLE 15. 5.

SÁL KULTURNÍHO CENTRA *15.00 HODIN*

DĚTSKÝ KARNEVAL S PALEČKEM A BÁROU A JANEM LADROVÝMI

Vyhodnocení soutěže masek o věcné ceny

Pořádá Kulturní centrum Rakovník ve spolupráci s Mateřským centrem Paleček *Vstupné 50 Kč*

PONDĚLÍ 16. 5.

TYLOVO DIVADLO *19.00 HODIN*

Noelle Chatelet

ŽENA VLČÍ MÁK

Monodrama o nečekaném a šokujícím citovém vzplanutí starší dámy.

V hlavní roli **Hana MACIUCHOVÁ**

Umělecká agentura Jaroslavy Svobodové Česká Lípa

V rámci divadelního předplatného 2015 – 2016

ČTVRTEK 19. 5.

TYLOVO DIVADLO *17.00 a 19.00 HODIN*

ZÁVĚREČNÉ VYSTOUPENÍ TANEČNÍHO ODDĚLENÍ ZUŠ RAKOVNÍK

Choreografie **Magdalena RÖDEROVÁ** a **Klára BUGNEROVÁ** *Vstupné 50 Kč*

PÁTEK 20. 5.

DŮM OSVĚTY *20.00 HODIN*

ZIMA, KŘEST CD

Hosté **OWL**, **JOLLY JOKER** *Vstupné 100 Kč*

PÁTEK 20. 5.

FOYER TYLOVA DIVADLA *20.00 HODIN*

ČAROVÁNÍ S JANEM VAIDIŠEM ...MOŽNÁ PŘIJDE I QR BAND

Další pokračování hudebně zábavného pořadu

Vstupné 80 Kč

SOBOTA 21. 5.

TYLOVO DIVADLO *19.00 HODIN*

LIJAVEC

Hra s opravdovým deštěm

Divadlo Járy Cimrmana *Vstupné 550 Kč*

ÚTERÝ 24. 5.

TYLOVO DIVADLO *17.30 HODIN*

THE SNOW QUEEN (SNĚHOVÁ KRÁLOVNA)

Poslední souboj s The Snow Queen

Anglické divadelní představení na motivy pohádky Hanse Christiana Andersena v podání anglické divadelní skupiny **Wintr's Pixies** (GZW Rakovník).

Režie Veronika Holečková. V hlavních rolích Markéta Macáková, Jonáš Doleček a Magdaléna Pidrmanová Derniéra.

Pořádá Kulturní centrum Rakovník a studenti GZW Rakovník *Vstupné 50 Kč*

ČTVRTEK 26. 5.

TYLOVO DIVADLO *17.30 HODIN*

PETER PAN

Návrat do Země Nezemě

Divadelní inscenaci pohádky Jamese Matthewa Barrieho v anglickém jazyce předvede anglická divadelní skupina **Wintr's Pixies** (GZW Rakovník).

Režie Veronika Holečková. V hlavních rolích Anna Ledahudcová, Veronika Holečková a Jaroslav Froněk Derniéra.

Pořádá Kulturní centrum Rakovník a studenti GZW Rakovník *Vstupné 50 Kč*

SOBOTA 28. 5.

TYLOVO DIVADLO *18.00 HODIN*

Petr Šabach, Ivan Hlas, Petr Jarchovský, Jan Hřebejk, Miroslav Hanuš

ŠAKALÍ LÉTA

Muzikálová komedie o svobodě, nezávislosti, rudé hvězdě a hlavně rokenrolu.

Repríza Divadelního spolku TYL Rakovník

Vstupné 100 Kč

NEDĚLE 29. 5.

SÁL KULTURNÍHO CENTRA *19.30 HODIN*

VĚNOVANKA

Dechová hudba byla založena v roce 2012. Kapela chce diváky potěšit hezkou lidovou písničkou, českou i moravskou dechovkou. Kapelníkem je **Václav Musílek**. *Vstupné 150 Kč*

PŘIPRAVUJEME

2. – 4. 9. **RAKOVNICKÉ POSVÍCENÍ**

22. 9. **PINK FLOYD REVIVAL KLADNO** – DŮM OSVĚTY

8. 10. **HALLOWEEN PÁRTY** – DŮM OSVĚTY

18. 11. **EDDIE STOILOW TOUR** – DŮM OSVĚTY

9. 12. **LUCIE REVIVAL** – DŮM OSVĚTY

KINO

NEDĚLE 1. 5. DIGITÁL 3D

TYLOVO DIVADLO *10.00 HODIN*

KUNG FU PANDA 3

Před Poem stojí nová velká výzva. Jeho milovaný učitel Sifu jej totiž seznámí s dalším úkolem, který jej má ještě více zdokonalit v umění kung-fu: Po se musí stát učitelem.

Režie Alessandro Carloni, Jennifer Yuh Nelson

Žánr: animovaný – přístupný bez omezení, český dabing, 95 minut. *Vstupné 140 Kč*

NEDĚLE 1. 5. DIGITÁL 2D

TYLOVO DIVADLO *14.00 HODIN*

PŘÍBĚH LESA

„Každý z nás viděl působivé záběry divokých zvířat v Africe. Ale víte, jak to vypadá uvnitř liščího doupěte? Běželi jste někdy sto metrů lesem spolu s divočákem a smečkou vlků?

Režie Jacques Perrin, Jacques Cluzaud. Žánr: dokumentární – přístupné bez omezení, český dabing, 100 minut. *Vstupné 80 Kč*

NEDĚLE 1. 5. DIGITÁL 2D

TYLOVO DIVADLO *17.00 HODIN*

LOVEC: ZIMNÍ VÁLKA

Měl zavést nejkrásnější dívku v zemi do lesa a tam ji zabít. Místo toho ji zachránil a stal se legendou.

Režie Cedric-Nicolas Troyan. Hrají Chris Hemsworth, Charlize Theron, Jessica Chastain, Emily Blunt a další.

Žánr: dobrodružný/fantasy – nevhodné do 12 let, český dabing, 115 minut. *Vstupné 120 Kč*

NEDĚLE 8. 5. DIGITAL 3D

TYLOVO DIVADLO *10.00 HODIN*

KUNG FU PANDA 3 *Vstupné 130 Kč*

NEDĚLE 8. 5. DIGITAL 2D

TYLOVO DIVADLO *14.00 HODIN*

CAPTAIN AMERIKA: OBČANSKÁ VÁLKA

Film studia Marvel Captain America: Občanská válka se odehrává v době, kdy Steve Rogers převzal vedení nově zformovaného týmu Avengers, který se nadále snaží chránit lidstvo. Dojde však k dalšímu incidentu, ve kterém sehrají Avengers nešťastnou roli.
Režie Anthony & Joe Russo. Hrají Chris Evans, Robert Downey Jr., Scarlett Johansson, Sebastian Stan, Anthony Mackie, Don Cheadle a další. Žánr: akční/dobrodružný – nevhodné do 12 let, český dabing, 150 minut. *Vstupné 120 Kč*

NEDĚLE 8. 5. DIGITAL 2D

TYLOVO DIVADLO *17.00 HODIN*

JAK PŘEŽÍT SINGLE

Existuje správný a špatný způsob, jak být nezadaný, ale… je tu také Alice. A Robin. Lucy. Meg. Tom. David. New York je plný osamělých srdcí hledajících vhodný protějšek za účelem flirtu, manželství či něčeho mezi tím.
Režie Christian Ditter. Hrají Anders Holm, Dakota Johnson, Damon Wayans Jr., Leslie Mann, Rebel Wilson a další. Žánr: romantický/komedie – nevhodné do 12 let, s českými titulky, 110 minut. *Vstupné 110 Kč*

ČTVRTEK 12. 5. DIGITAL 2D

TYLOVO DIVADLO *19.30 HODIN*

JAK PŘEŽÍT SINGLE *Vstupné 110 Kč*

PÁTEK 13. 5. DIGITAL 2D

TYLOVO DIVADLO *19.00 HODIN*

Premiéra filmu DS TYL Rakovník

JEN PSI NEMAJÍ VINY

Pokud člověk sám sebe považuje za inteligentní bytost vědomou si vlastní existence, je logické, že je plně vinen veškerými svými činy. Proto jen pes či zvíře obecně, dle současných trendů považované za bytost neuvědomující si vlastní existenci, jest plně nevinno svými činy.
„Psi k nám oddaně vzhlížejí, kočky se na nás dívají svrchu, ale prasata na nás pohlížejí jako na sobě rovné.“ W. Churchill
Hrají Marek Pavlík, Lucie Dražilová, Jiří Štraub, Petr Černý, Josef Volentič, Tomáš Pichl, Jakub Vaidiš a další, režie David Daenemark
Žánr: drama/psycho-thriller – nepřístupný do 18 let – 66 minut *Vstupné 50 Kč*

NEDĚLE 15. 5. DIGITAL 2D

TYLOVO DIVADLO *10.00 HODIN*

ANGRY BIRDS VE FILMU

Ruďák, věčně vzteklý opeřenec, neposedný Žluťas a výbušný Bombas tvoří v tropickém ráji partičku neoblíbených outsiderů. Když však na ostrov dorazí záhadná zelená prasata, musí tahle nesourodá skupinka zjistit, co mají vepři za lubem a svůj ostrov před nimi zachránit.
Režie Fergal Reilly, Clay Kaytis
Žánr: animovaný – přístupný bez omezení, český dabing, 90 minut. *Vstupné 120 Kč*

NEDĚLE 15. 5. DIGITAL 2D

TYLOVO DIVADLO *14.00 HODIN*

CAPTAIN AMERIKA: OBČANSKÁ VÁLKA *Vstupné 120 Kč*

NEDĚLE 15. 5. DIGITAL 2D

TYLOVO DIVADLO *17.00 HODIN*

JAK BÁSNÍCI ČEKAJÍ NA ZÁZRAK

Pavel Kříž a David Matásek jsou zpět v pokračování osudů sice stárnoucích, ale stále nerozlučných kamarádů Štěpána a Kendyho.
Režie Dušan Klein
Hrají Pavel Kříž, David Matásek, Lukáš Vaculík, Tereza Brodská, Linda Rybová a další.
Žánr: komedie – přístupný bez omezení, v českém znění, 120 minut. *Vstupné 100 Kč*

ÚTERÝ 17. 5. DIGITAL 3D

TYLOVO DIVADLO *19.30 HODIN*

CAPTAIN AMERIKA: OBČANSKÁ VÁLKA *Vstupné 140 Kč*

NEDĚLE 22. 5. DIGITAL 2D

TYLOVO DIVADLO *10.00 HODIN*

ANGRY BIRDS VE FILMU *Vstupné 120 Kč*

NEDĚLE 22. 5. DIGITAL 2D

TYLOVO DIVADLO *14.00 HODIN*

X-MEN: APOKALYPSA

Od počátku civilizace byl uctíván jako bůh. Apocalypse, první a nejsilnější z mutantů marvelovského světa X-Menů načerpal sílu ostatních mutantů a stal se tak nesmrtelným a neporazitelným.
Režie Bryan Singer. Hrají James McAvoy, Michael Fassbender, Jennifer Lawrence, Oscar Isaac, Nicholas Hoult a další.
Žánr: akční/dobrodružný/fantasy – nevhodné do 12 let, s českými titulky, 115 minut. *Vstupné 120 Kč*

NEDĚLE 22. 5. DIGITAL 2D

TYLOVO DIVADLO *17.00 HODIN*

SVÁTEK MATEK

Do Dne matek zbývá už jen několik dnů a několik rodin se musí vyrovnat s tím, jak tento velký den letos stráví.
Režie Garry Marshall. Hrají Jason Sudeikis, Jennifer Aniston, Julia Roberts, Kate Hudson a další. Žánr: komedie – nevhodné do 12 let, s českými titulky, 120 minut. *Vstupné 110 Kč*

PONDĚLÍ 23. 5. DIGITAL 2D

TYLOVO DIVADLO *19.30 HODIN*

SVÁTEK MATEK *Vstupné 110 Kč*

ÚTERÝ 24. 5. DIGITAL 2D

TYLOVO DIVADLO *19.30 HODIN*

X-MEN: APOKALYPSA *Vstupné 120 Kč*

ČTVRTEK 26. 5. DIGITAL 2D

TYLOVO DIVADLO *19.30 HODIN*

SVÁTEK MATEK *Vstupné 110 Kč*

NEDĚLE 29. 5. DIGITAL 3D

TYLOVO DIVADLO *10.00 HODIN*

ALENKA V ŘÍŠI DIVŮ: ZA ZRCADLEM

Alenka Kingsleighová se ujala řemesla po svém otci a strávila několik posledních let na divokých vlnách světových oceánů jako mořeplavkyně. Po svém návratu do Londýna objeví kouzelné zrcadlo, skrz které se dostane zpět do fantastické Říše divů.
Režie James Bobin. Hrají Mia Wasikowska, Johnny Depp, Helena Bonham Carter, Anne Hathaway, Sacha Baron Cohen a další.
Žánr: fantasy/rodinný/dobrodružný – přístupný bez omezení, český dabing, 100 minut. *Vstupné 140 Kč*

NEDĚLE 29. 5. DIGITAL 2D

TYLOVO DIVADLO *14.00 HODIN*

NÁVŠTĚVNÍCI 3: REVOLUCE

Magoři ze středověku se znovu pustí do cestování časem a stanou se návštěvníky v době, o které samozřejmě nemají ani páru.
Režie Jean-Marie Poiré. Hrají Christian Clavier, Jean Reno, Franck Dubosc, Karin Viard a další. Žánr: komedie – nevhodné do 12 let, český dabing, 110 minut. *Vstupné 110 Kč*

NEDĚLE 29. 5. DIGITAL 2D

TYLOVO DIVADLO *17.00 HODIN*

X-MEN: APOKALYPSA *Vstupné 120 Kč*

PONDĚLÍ 30. 5. DIGITAL 2D

TYLOVO DIVADLO *19.30 HODIN*

NÁVŠTĚVNÍCI 3: REVOLUCE

Magoři ze středověku se znovu pustí do cestování časem a stanou se návštěvníky v době, o které samozřejmě nemají ani páru.
Režie Jean-Marie Poiré. Hrají Christian Clavier, Jean Reno, Franck Dubosc, Karin Viard a další. Žánr: komedie – nevhodné do 12 let, český dabing, 110 minut. *Vstupné 110 Kč*

PŘEDPRODEJ VSTUPENEK NA POŘADY KULTURNÍHO CENTRA:

Pokladna Kulturního centra Rakovník, Na Sekyře 2377, Rakovník, Telefon 313 512 997

Pondělí	zavřeno	
Úterý	10.00 – 13.00	13.30 – 17.00 hod.
Středa	10.00 – 13.00	14.00 – 17.00 hod.
Čtvrtek	10.00 – 13.00	13.30 – 17.00 hod.
Pátek	12.30 – 18.00 hod.	

Dále je pokladna otevřena vždy 1 hodinu před začátkem představení. Rezervované vstupenky si vyzvedněte dle dohodnutého termínu, nejpozději však tři dny před konáním představení! Vstupné včetně 1% příplatku na Fond kinematografie.

ZMĚNA PROGRAMU VYHRAZENA!

E-mail: vedouci@kulturnicentrum.cz
ekonomickeodd@kulturnicentrum.cz
dramaturgie@kulturnicentrum.cz
dramaturg@kulturnicentrum.cz
propagace@kulturnicentrum.cz
www.kulturnicentrum.cz
Webové stránky – rezervace: www.vstupenky.kulturnicentrum.cz

Muzeum T. G. M.

www.muzeumtgm.cz

MANSARDA

DO 12. 6. 2016

NEUVĚŘITELNÝ SVĚT PRVNÍCH ZEMĚDĚLCŮ

PETROVCOVA VÝSTAVNÍ SÍŇ

DO 22. 5. 2016

NEUVĚŘITELNÝ SVĚT PRVNÍCH ZEMĚDĚLCŮ
Interaktivní koutek

26. 5. – 26. 6. 2016

MŠ V LUKÁCH RAKOVNÍK
KRÁLOVSKÉ PUTOVÁNÍ
Vernisáž 26. 5. v 15.30 hodin

GALERIE SAMSON-CAFEÉ

3. 5. – 17. 6. 2016

1. MŠ RAKOVNÍK
POHÁDKY NÁS SBLIŽUJÍ
Vernisáž 3. 5. 2016 v 15.30 hodin

AKCE

7. – 8. 5. 2016

VYSOKÁ BRÁNA 2016

11. 5. 2016 *17.00 hodin*

Sál Dr. Spalové
KAREL IV. (NEJEN) NA KŘIVOKLÁTĚ
HISTORIK MGR. VÁCLAV ŽŮREK, PH.D.
Přednáška Jarního vzdělávacího cyklu nejen pro generaci 3. věku

14. 5. 2016

POCHOD BARRANDE A TRILOBIT

1. 5. 2016 *9.00–15.00hodin*

MUZEUM NA DVOŘE
ANEB POHLED DO ZÁKULISÍ MUZEA
(v rámci Mezinárodního dne muzeí)

28. 5. 2016 *19.00–24.00 hodin*

MUZEJNÍ NOC
V netradičním čase s netradičními doprovodnými akcemi, spojenými s probíhající výstavou Neuvěřitelný svět prvních zemědělců

Rabasova galerie

www.rabasgallery.cz

NOVÁ SÍŇ POD VYSOKOU BRÁNOU

DO 15. 5. 2016

FRANTIŠEK HODONSKÝ
PROTĚJŠÍ BŘEH

19. 5. – 10. 6. 2016

ZBYŠEK SION
Vernisáž 19. 5. 2016 od 16.00 hodin

VÝSTAVNÍ SÍŇ NA RADNICI

DO 8. 5. 2016

JIŘÍ ROZINEK
PO KRÁSÁCH JIŽNÍ AFRIKY A ZÁPADU USA

10. 5. – 22. 5. 2016

NAMALUJ SVÉ MĚSTO, SVOJI VESNICI
Výtvarná soutěž
Vyhlášení výsledků 10. 5. 2016 od 14.00 hodin

26. 5. – 26. 6. 2016

HONZA ŠVÁCHA
Vernisáž 26. 5. 2016 od 16.00 hodin

HEROLDOVA SÍŇ

17. 5. 2016 *17.00 hodin*

1. ABSOLVENTSKÝ KONCERT ZUŠ RAKOVNÍK

18. 5. 2016 *17.00 hodin*

2. ABSOLVENTSKÝ KONCERT ZUŠ RAKOVNÍK

VÝSTAVNÍ SÍNĚ VE VYSOKÉ 232

DO 15. 5. 2016

PAVEL HOKYNEK
TEKUTÉ A TĚKAVÉ
(Praha, Londýn, Hřebeč)
Fotografie

23. 5. – 5. 6. 2016

2. ZÁKLADNÍ ŠKOLA RAKOVNÍK
Vernisáž pondělí 23. 5. 2016 od 17.00 hodin

www.amelie-os.cz

amelie psychosociální pomoc pro onkologicky nemocné a jejich blízké

FINANČNÍ PODPORA MĚSTA Rakovník

Srdečně Vás zveme **ve čtvrtek 12. května 2016 od 16 hodin do Sálu Dr. Spalové v Muzeu T.G.M. Rakovník** na setkání

IVA A JEJÍ HOSTÉ

Přijďte strávit příjemný podvečer se zajímavými lidmi a přitom podpořit dobrou věc.

Hosty tentokrát budou:

František Novotný – rozhlasový redaktor, scenárista, publicista, moderátor, básník, písňový textař a odborník na krizovou komunikaci. Jedná se o dlouholetého spolupracovníka skupiny Spirituál kvintet, kde dlouhodobě působí nejen jako textař, ale i jako hudební režisér jejich koncertů. Je znám jakožto originální básník, jenž umí během 10 minut na tři náhodně zvolená slova napsat krátkou báseň, což je oblíbené zpestření a zábava pro posluchače během koncertů skupiny. Písňové texty ale tvoří i pro další interprety.

Jindřich Kraus – zpěvák, textař a skladatel. Málokdo ví, že je spoluautorem nezapomenutelné písně „Takový schody do nebe", která získala Zlatého slavíka. V období vojenské povinnosti vyhrál 1. místo v televizní soutěži „Hvězdy zatím bez nebe" (1966 – podobná soutěž jako dnes „Superstar"). Za dobu svého života napsal mnoho veršů a textů. Jeho dílo bylo vždy ovlivněno osobním prožitkem. Od roku 2006 se profesionálně vrátil k hudbě a zpěvu, píše texty a skládá hudbu.

Těšíme se na vás! ***Iva Ptáčková a Jiřina Vecková***

Vstupné dobrovolné. Výtěžek bude použit na provoz Centra Amelie Rakovník.

POMÁHÁME ŽÍT ŽIVOT S RAKOVINOU www.amelie-os.cz

KREATIVNÍ KROUŽEK AGÁTKA
nekonečný svět fantazie...

Dům osvěty, historická část budovy
– Dukelských hrdinů 59, Rakovník
tel.: +420 604 775 337
e-mail: martina@krouzekagatka.cz
fb: Kreativní kroužek AGÁTKA
www.krouzekagatka.cz

V PÁTEK 27. KVĚTNA 2016

od 14.30 do 19.30 hodin

DEN OTEVŘENÝCH DVEŘÍ

VŽDY V ÚTERÝ

termíny: 12. července, 19. července, 26. července, 2. srpna, 9. srpna, 23. srpna, 30. srpna
sedm lekcí 9.30 – 10.30 a 10.45 – 11.45 hodin

LETNÍ PRÁZDNINOVÉ TVOŘENÍ

Cena celého kurzu (včetně výtvarných potřeb pro tvoření) je 650 Kč pro děti z Kreativního kroužku AGÁTKA, 790 Kč pro nově příchozí děti.
Je i možné přihlásit se podle vašeho zájmu pouze na vybrané hodiny prázdninového tvoření. V tomto případě vám bude odečtena adekvátní částka z ceny celého kurzu. Kapacita je omezená, prosím proto o včasné závazné přihlášení na dané termíny nejpozději **do 16. června 2016**.

- Stanový tábor bez civilizačních vymožeností v překrásném prostředí Přírodního parku Jesenicko.
- O děti se stará řada zkušených vedoucích a vyškolený zdravotník.
- Tábor je motivován celotáborovou hrou na téma Harry Potter – Kouzelný svět Bradavic.
- Program pro děti vytváříme tak, aby toho zažily a vyzkoušely co nejvíce.
- Tábor je vhodný pro děti od první třídy, až po ty, které právě dokončily základní školní docházku.

I. turnus	3. 7. – 16. 7. 2016	Tomáš Pšenčný	739 759 223
II. turnus	17. 7. – 30. 7. 2016	Pavel Bacík	737 501 246
III. turnus	31. 7. – 13. 8. 2016	Bohuslav Baďura	737 145 442

Cena 3000 Kč

ÚČINKY VČELÍCH PRODUKTŮ

zajímavá přednáška v Rakovníku

MÁJA R
SPOLEK PRO ROZVOJ VČELAŘSTVÍ

U příležitosti května – mezinárodního měsíce včelařství se v Rakovníku uskuteční mimořádně zajímavá přednáška „Včelí produkty a jejich účinky na lidské zdraví" předního včelařského odborníka RNDr. Václava Švamberka. Datum: 7. května 2016 od 9.30. Místo: Střední zemědělská škola, ul. Pražská 1222. Nevčelařská veřejnost i včelaři mohou získat nejnovější poznatky, jak může med, pyl, propolis i včelí jed pomoci člověku v boji s nemocemi a v jejich prevenci. Přednášku pořádají RAKOvčelaříci a Městský výbor ČSV Praha ve spolupráci se Spolkem pro rozvoj včelařství MÁJA. Vstup zdarma. Kontakt: Jiří Cafourek, cafourek@email.cz

Svaz zdravotně postižených Rakovník

Nábřeží T. G. Masaryka 2486, tel. 313 513 008, www.szpr.cz

▶ Pro osoby se zdravotním postižením a seniory nabízíme:

CYKLUS PŘEDNÁŠEK O ČESKÉ HISTORII

vás seznámí nejen s událostmi dávných staletí, ale zaměří se i na umělecké slohy, které si představíme i v rámci praktických ukázek (výlety). Součástí přednášek bude i regionální historie a zajímavé besedování o tom, co se dozvíte. Přednášky začínají v raném středověku a budou se chronologicky odvíjet do novověku. Přijďte se toulat historií, oprášit si své vědomosti, dozvědět se nové informace a k tomu si o všem popovídat. Přednášky se budou konat 1× týdně od 8.30 hod., vždy ve středu dopoledne. Na setkání se těší lektorka Mgr. Jana Trousilová, Ph.D. *Cena 400 Kč/ cyklus*

10. KVĚTNA 2016

JEDNODENNÍ VÝLET – MARIÁNSKÉ LÁZNĚ

Mariánské Lázně představují skutečný architektonický skvost – procházka novobarokně-secesní litinovou kolonádou, hlavní lázeňskou promenádou s bohatou výzdobou a několika prameny, a Zpívající fontána jsou nezapomenutelnými zážitky. Kabinovou lanovkou vyjedeme k parku „Boheminium", kde se nachází miniatury (věrné repliky) památkových objektů Česka. *Cena 530 Kč*

6. 6. – 12. 6. 2016

LÉČEBNÝ POBYT – LÁZNĚ MŠENÉ, HOTEL BLANÍK

Cena zahrnuje dopravu autobusem z Rakovníka a zpět, stravování – plná penze – snídaně formou švédských stolů, oběd a večeře servírované, přílohový bufet, 1× vstupní lékařská prohlídka, 6× procedura. Ubytování ve dvoulůžkových pokojích s příslušenstvím. Bazén za poplatek. Lázeňský poplatek 42 Kč (neplatí osoby nad 70 let a ZTP/P). *Cena 6 800 Kč*

22. 5. – 5. 6. 2016

LÉČEBNÝ POBYT – FRANTIŠKOVY LÁZNĚ, HOTEL OTAVA

Cena zahrnuje dopravu autobusem z Rakovníka a zpět, stravování – plná penze, vstupní a výstupní lékařské vyšetření, 36 procedur předepsaných lékařem, lékařská služba 24 hodin denně, ubytování ve dvoulůžkových pokojích (umyvadlo, TV), sprcha a WC je na patře. V budově je výtah. Na stravování a procedury se dochází do hlavní budovy lázeňského hotelu. Hotel se nachází v centru, v bezprostřední blízkosti městského parku. Jako bonus prohlídka města s průvodcem a neomezený vstup do aquaparku Aquaforum. *Cena 11 900 Kč*

23. 7. – 30. 7. 2016

LÉČEBNÝ POBYT HOKOVCE – HOTEL PARK

Moderní hotelový komplex je situovaný v bezprostředním sousedství známého lázeňského města Dudince. V ceně je doprava autobusem z Rakovníka a zpět, plná penze. Možnost polopenze – cena 7.290 Kč. Lékařská prohlídka zdarma, 10 léčebných procedur, volný vstup do venkovního a vnitřního bazénu a do sauny. Dvakrát taneční večer. Ubytování ve dvoulůžkových pokojích s příslušenstvím, TV, telefon, k dispozici je v hale internet. Příplatek za jednolůžkový pokoj 1.080 Kč, příplatek za pokoj na jižní stranu 300 Kč. Fakultativní výlety na zajímavá místa v okolí dle dohody (Bojnice, Banská Štiavnica, Ostřihom, Podhajská). Návštěva vinného sklepa, který je součástí zámku v areálu hotelu, ochutnávka vín, hudební produkce (harmonikář). Prohlídka zámku, muzea a galerie v areálu hotelu. Záloha 2.000 Kč se hradí při přihlášení na léčebný pobyt. Doplatek 30 dnů před termínem odjezdu na léčebný pobyt. *Cena 7 790 Kč*

26. 8. – 4. 9. 2016

REKONDIČNÍ POBYT – ITÁLIE, CAORLE, HOTEL GABRIEL

Caorle je krásné letovisko na severním pobřeží Jadranu, cca 70 km nad Benátkami. Bývá nazýváno Benátkami severu nejen díky starobylým památkám, tradičnímu rybolovu, ale i příznivou polohou u moře. Je zde množství kaváren, cukráren a obchodů. Čtyřpatrový hotel s terasou leží v klidné části města, 150 metrů od moře. Pláž je zde písčitá, pozvolně se svažující. K dispozici je výtah, jídelna s možností občerstvení (za české peníze). Cena zahrnuje dopravu tam i zpět, pojištění CK proti úpadku, služby delegáta, stravování polopenze (česká kuchyně – snídaně střídavě bufet a servírovaná, večeře výběr ze dvou druhů jídel o čtyřech chodech – polévka, předkrm, hlavní jídlo, moučník nebo ovoce). Ubytování – dvoulůžkové pokoje, některé s možností přistýlky, sociální zařízení, TV, ložní prádlo a ručník. *Cena: 7 900 Kč*

10.9. – 17. 9. 2016

REKONDIČNÍ POBYT, LÁZNĚ HOKOVCE – HOTEL PARK

Moderní hotelový komplex je situovaný v bezprostředním sousedství známého lázeňského města Dudince. V ceně je doprava autobusem z Rakovníka a zpět, plná penze. Lékařská prohlídka zdarma, 10 léčebných procedur, volný vstup do bazénu a do sauny. Dvakrát taneční večer. Ubytování ve dvoulůžkových pokojích s příslušenstvím, TV, telefon, k dispozici je v hale internet. Příplatek za jednolůžkový pokoj 1.080 Kč, příplatek za pokoj na jižní stranu 300 Kč. Budova má výtah, vhodné i pro vozíčkáře. Stravování, ubytování, procedury, sauna a bazén jsou umístěny v jedné budově. Fakultativní výlety na zajímavá místa v okolí dle dohody (Bojnice, Banská Štiavnica, Ostřihom, Podhajská). Návštěva vinného sklepa, který je součástí zámku v areálu hotelu, ochutnávka vín, hudební produkce (harmonikář). Prohlídka zámku, muzea a galerie v areálu hotelu. *Cena 6 290 Kč*

18. 9. – 24. 9. 2016

LÉČEBNÝ POBYT – MARIÁNSKÉ LÁZNĚ, HOTEL POLONIA

Velkou předností hotelu Polonia je jeho poloha ve středu Mariánských Lázní, v bezprostřední blízkosti se nachází park s kolonádou i Zpívající fontána. Hotel disponuje vlastní restaurací, kde jsou ubytovaným podávány snídaně, obědy i večeře. Je zde 180 míst k sezení. Cena zahrnuje dopravu autobusem z Rakovníka a zpět, stravování – plná penze. 1× rašelinový obklad, 1× klasická částečná masáž, 1× reflexní masáž nohou, 1× suchá uhličitá koupel, 1× parafínový zábal rukou. Ubytování – dvoulůžkové pokoje s přísl. (sprcha, WC, TV, telefon). *Cena: 6 400 Kč*

Církev československá husitská

Náboženské obce v Rakovníku a v Lužné

Oslavy 600. výročí Jeronýma Pražského a 90. výročí založení Husova sboru v Lužné v sobotu dne 4. 6. 2016

Srdečně Vás všechny zveme k oslavám Jeronýma Pražského, který zemřel mučednickou smrtí v Kostnici 30. května 1416 a k výročí založení Husova sboru v Lužné. Zde je program oslav v CČSH na Rakovnicku:

V Lužné od 10 hod.: Bohoslužby v Husově sboru v Lužné u Rakovníka k 90. výročí založení sboru za účasti pražského biskupa CČSH ThDr. Davida Tonzara, Th.D.

V Senomatech od 14 hod.: Pouť ze senomatské návsi od Husova pomníku do Hostokryj ke kapličce Jeronýma Pražského. Povzbuzujeme všechny poutníky a odhadujeme, že pochod bude trvat necelou hodinu, tak abychom stihli bohoslužby v Hostokryjích konané od 15 hod. Pro ty, kteří se nebudou moci zúčastnit poutě, zajistíme automobilovou dopravu z Lužné do Rakovníka a z Rakovníka do Senomat a do Hostokryj. Též zajistíme odvoz zpět z Hostokryj do Rakovníka a Lužné.

V Hostokryjích od 15 hod.: Bohoslužby před kapličkou Jeronýma Pražského k 600. výročí Jeronýma Pražského za účasti patriarchy CČSH ThDr. Tomáše Butty, Th.D. a pražského biskupa ThDr. Davida Tonzara, Th.D.

Jako vždy pravidelné bohoslužby CČSH v Rakovníku jsou každou druhou a čtvrtou neděli v měsíci. O činnosti v Lužné prosím kontaktujte jejich webstránky nebo záznam na Facebooku.

Oslavy se budou konat i za nepříznivého počasí.

Pro upřesněné informace, zvláště co se týče odvozu z Lužné a z Rakovníka do Senomat a Hostokryj a cesty zpět, se prosím informujte během posledních 2 týdnů před oslavami na těchto telefonních číslech:

tel. 603 305 375, tel. 723 550 707

Těšíme se na setkání.

MĚSTSKÉ INFORMAČNÍ CENTRUM RAKOVNÍK

TIP NA VÝLET

V dnešní době je možné cestovat po celém světě a vnímat krásy zajímavých míst na všech kontinentech, je samozřejmostí seznamovat se se životním stylem v lukrativních metropolích, ale i v nejchudších místech planety, hodnotíme a komentujeme život lidí v nejrůznějších zeměpisných destinacích. Dospěláci hledají v nabídkách kanceláří nejrozmanitější destinace pro své dovolené a děti cestují s doprovodem dospělých po celém světě od nejútlejšího věku. Znáte ale místa, která jsou kousek od našeho bydliště? Našli jste si chvíli k poznání svého okolí? Víte, jaké krásy se ukrývají za našimi humny?
Pracovníci Městského informačního centra vám budou v Radnici v době turistické sezony nabízet tipy na výlety. Je na vás, jestli se necháte nalákat a na výlet do svého okolí se sami nebo s přáteli vydáte.

Rajské Podlesí

www.infocentrum-rakovnik.cz

Podlesí je kouzelný kout Přírodního parku Džbán na pomezí Rakovnicka, Lounska a Slánska. Rozprostírá se od Panenského Týnce na severu ke Mšeci na jihu a od Tuřan na východě k Ročovu na západě. Podlesí je krajem rozsáhlých lesů, hlubokých tichých a nekonečně dlouhých údolí, kopců a nádherných výhledů do otevřené krajiny. Spisovatel Václav Beneš Třebízský, který do Podlesí umístil děj svého nejznámějšího literárního díla, románu Bludné duše, poznamenal o Podlesí, že v létě je tu jako v máji a v máji jako v ráji. Je to pravda, věřte tomu.
Podlesí je krajinou hlavně pro pěší výletníky, protože v Podlesí se nespěchá. Chodíte nahoru dolů po kopcích a nestačíte se divit, kolik krásy vás obklopuje. Vyšlápněte si například na bájný vrch Dřevíč nad Kozojedy, kam cesta vede kolem hájovny Obora, ve které dlouhá léta žil lesník Jan Evangelista Chadt-Ševětínský, který jako první začal na začátku 20. století mapovat památné stromy v českých zemích. Anebo do Kalivodských bučin, pravděpodobně nejrozsáhlejšího komplexu bukového lesa ve středních Čechách. Kalivodské bučiny jsou Evropsky významnou lokalitou v rámci soustavy Natura 2000, která chrání nejhodnotnější přírodní lokality v Evropě. Kalivodskými bučinami vede

Kvetoucí vstavače na Milské stráni (foto: lunensia.cz)

okružní naučná stezka, která začíná u lesa nad Řevničovem u silnice (směrem na Hříškov).
U Milého zase najdete Přírodní rezervaci Milská stráň s největší tuzemskou kolonií vstavače nachového a řadou dalších vzácných druhů rostlin. Rozkvetlý květen je rozhodně nejlepší doba, kdy se sem vydat. A blízko Milého je Srbeč, kde v tamním zámečku můžete výlet do Podlesí zakončit posezením v útulné kavárně Dobromysl. Její návštěvou podpoříte místní stejnojmenné společenství, které v Srbči provozuje stacionář pro osoby s kombinovaným postižením.

Kalivodské bučiny

Kavárna Dobromysl v Srbči

TJ Sokol Rakovník

www.sokolrakovnik.cz

www.sokolrakovnik.cz, info@sokolrakovnik.cz

SOKOLSKÁ AKADEMIE 14. 5. 2016 OD 14.00 HODIN

Srdečně zveme své členy i veřejnost do rakovnické sokolovny na sobotu, 14. května 2016.
Připravili jsme pro vás akademii, na které se představí naše oddíly všech věkových kategorií, od dětí až po dospělé, s ukázkami své činnosti.
Můžete se těšit na vystoupení rodičů s dětmi, předškoláků, žactva, dětského aerobiku, ladies latino, orientálního tance, mažoretek, společenského tance i Věrné gardy.
Zahájení akademie v 14.00 hodin. Vstupné dobrovolné.

www.sokolrakovnik.cz, info@sokolrakovnik.cz

www.bazen-rakovnik.cz

OTEVÍRACÍ DOBA PLAVECKÉHO BAZÉNU V RAKOVNÍKU – KVĚTEN 2016

	PLAVÁNÍ PRO VEŘEJNOST	PÁRA	FINSKÁ SAUNA	RELAX. LOUKA
PONDĚLÍ	14 – 20 hod.	17 – 20 hod.	14 – 20 hod., muži	14 – 20 hod.
ÚTERÝ	6 – 7.45 hod., 14 – 20 hod.	17 – 20 hod.	14 – 20 hod., ženy	14 – 20 hod.
STŘEDA	14 – 20 hod.	17 – 20 hod.	14 – 20 hod., muži	14 – 20 hod.
ČTVRTEK	6 – 7.45 hod., 14 – 20 hod.	17 – 20 hod.	14 – 20 hod., ženy	14 – 20 hod.
PÁTEK	12 – 20 hod.	17 – 20 hod.	14 – 20 hod., spol.	14 – 20 hod.
SOBOTA	10 – 20 hod.	15 – 20 hod.	10 – 20 hod., spol.	10 – 20 hod.
NEDĚLE	10 – 20 hod.	15 – 20 hod.	10 – 20 hod., spol.	10 – 20 hod.

VÝJIMKY

14. 5. 2016 (sobota)
plavecký bazén UZAVŘEN!!! (závody KPS)
možnost pronájmu finské sauny!

AKCE NA KVĚTEN

každou neděli v měsíci květnu
DÍTĚ DO 10 let VSTUP ZA 1 Kč
S DOPROVODEM DVOU DOSPĚLÝCH
PLATÍCÍCH OSOB

- děti nad 10 let platí dětské vstupné
- čas je určen podle platících dospělých osob
- v případě překročení zakoupeného času bude účtován doplatek podle ceníku služeb.

Historie na fotografii – květen 2016

Dnešní fototéma „První dny května 1945 v Rakovníku“

Vítám vás už doufám v prosluněném máji a hned na úvod se omlouvám autorům dnes uveřejněných fotografií. Fotilo je tehdy pět fotografů a to: Váchová, Vácha, Koubek, Podolka, a Lisý. Problém je však v tom, že nevím, který z autorů fotil tu či onu fotku. A tak autoři nejsou uvedeni.

Od 15. do 31. března 2016 jsem na snímky s otazníkem dostal 281 odpovědí. Na první pozici se tentokrát dostal snímek č. 4 se 190 hlasy, který zachycuje Skryjský most přes Berounku pod Skryjemi.

Na druhém místě se 183 hlasy se umístil snímek č. 1, na kterém je vyfocena bývalá vila ČD, která stojí pod nádražím mezi botanickou zahradou a plaveckým bazénem.

Třetí post se 151 hlasy si i nadále udržel snímek č. 2, který zobrazuje otlučené nároží s podchodem u rohu ulic Palackého a Vysoká (Pivovarská a Rudé armády).

Snímek č. 3 zůstává na poslední příčce s 84 odpověďmi. Profesionální fotografové z fotografie v Pivovarské (bývalý Vácha) si tyto hlasy rozdělili následovně: Josef Bláha 67, Alois Černý 5 a Zdeněk Vítek 39.

Od 1. do 14. dubna jsem od vás dostal 276 vyluštění. Ještě dnes ráno (14. 4. 2016) byl boj o první místo nerozhodný: 227 – 227. O první místo soutěžily snímky č. 1 a č. 3. Večer v 18 hodin jsem uzavřel příjem vyluštění za stavu 231 pro snímek č. 1.

Na prvním místě s 231 body tedy zůstává snímek č. 1, který zachycuje vchod do synagogy, tedy do výstavních síní Rabasovy galerie ve Vysoké ulici č. 232.

Na druhém místě s 229 body zůstává snímek č. 3, na kterém je zachycen známý rakovnický muzikant a malíř pan František Zubalík. Mohl být první, ale 5 chybných hlasů místo něj dostal muzikant pan Zdeněk Tichý.

Třetí místo se 110 správnými hlasy dostal snímek č. 2, který zachycuje druhý rakovnický plynojem, který od roku 1949 do roku 1967 stával při cestě na Tyršovo koupaliště na pravém břehu Rakovnického potoka asi 150 m za židovským hřbitovem. Dnes v tomto prostoru prosperuje firma MPD+.

Poslední místo se 65 hlasy dostal snímek č. 4, který zachycuje pozdně gotickou kapli na hradě Křivoklátě s křídlovým oltářem, jehož ústředním motivem je korunování Panny Marie. Sedm hlasů mířilo o něco výše, až do horního Křivoklátu na Amalín do kostela sv. Petra. Bohužel neměly pravdu.

Co se týče dnešních fotografií v této Radnici, tak omluvu už jsem uveřejnil na začátku tohoto článku a výsledný ortel už záleží jenom na vás.

Vylosovaným výhercem dubnové Radnice se stává pan Pavel Ebert, Zdeňka Štěpánka 1953. Vítězi blahopřeji a žádám jej, aby si svou knižní výhru vyzvedl v průběhu května v Městském informačním centru.

Nápověda pro květnovou Radnici:

1 – Vojtěch
2 – Farní školka
3 – Fanda Matěj
4 – Slovanský strašák

Fotografické výstavy v našem městě v květnu 2016:
SZeŠ – výstavní síň „Na schodech“ – Jindřich Richter, Amfora.
RG – VSNR – Jiří Rozinek – Afrika a USA.
RG – synagoga – Pavel Hokynek – Tekuté a těkavé.
Další fotovýstavy jsou v zařízeních „Engel“ a „Sliby chyby“.

Uhodnutím jednoho ze snímků vás zařazujeme do slosování. Čtenáře, kteří se mi ozvou po redakční uzávěrce, automaticky zařazuji do příštího slosování. Odpovědi, žádosti, rady a připomínky mi napište nebo vzkažte na adresu: Hvězda Václav, Masná 235, 269 01 Rakovník. Tel.: 606 832 510, 723 828 045.

S pozdravem „Dobré světlo“ ***Václav Hvězda, Amfora***

Parlamentáři na Husově náměstí. Květen 1945

Vojsko u gymnázia. Náměstí J. Žižky. Květen 1945

Vyzbrojování dobrovolníků. Foto Podolka. Květen 1945

Odvádění Němců. Květen 1945

Dobrovolníci na Husově náměstí u pošty. Foto Podolka. Květen 1945

Sundavání a zamalovávání německých nápisů. Květen 1945

***1.** Kde stojí tento obrněný vůz? Květen 1945*

***2.** Před jakou budovou je vyfocen tento průvod? Foto Podolka, Květen 1945*

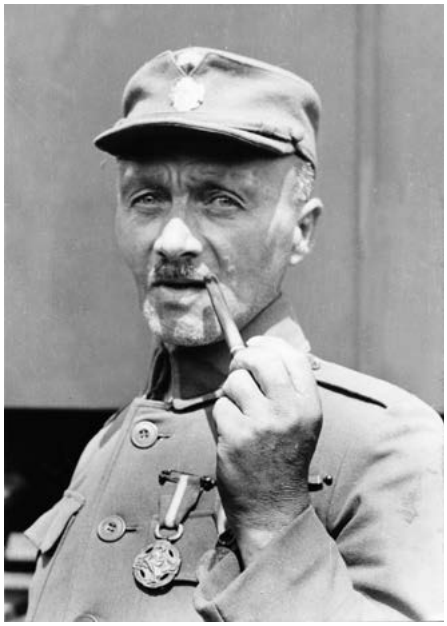

***3.** Poznáte tohoto profesora a malíře? Foto Koubek, Květen 1945*

***4.** Kde se nachází tato halda hlušiny? Foto Hvězda, K-air, 2001*

Poslední cesty Jaroslava Marie

Byla to možná poslední šance uniknout peklu. Během návštěvy rodného Rakovníka v roce 1940 se táborský právník Jaroslav Mayer alias spisovatel Jaroslav Maria mezi řečí zmínil, že zvažuje vrátit se natrvalo do svého rodiště. Táhne mě to domů, řekl. Nebyla to pouhá společenská fráze. Maria měl Rakovník v krvi, vždyť i po třiceti letech v jihočeském Táboře si nepřestal říkat „Člověk z Rakovníka".

Návratem do Rakovníka by Maria nejspíše unikl hrůzám, které měly přijít. Jenže to neudělal.

Onoho podzimního dne válečného roku 1940 přijel do Rakovníka přednášet o své milované Itálii. Na nádraží ho očekával rakovnický učitel, spisovatel a redaktor Rakovnických novin Karel Mejstřík. Slavného rakovnického rodáka rozpoznal mezi ostatními pasažéry okamžitě. Jeho impozantní postava s širákem a hustým plnovousem se nedala přehlédnout. Navzdory svým sedmdesáti letům vystoupil z vlaku čile, dokonale vzpřímený a překypující silou.

Srdečně si potřásli rukama. Mejstřík se zeptal Marii, zda není po namáhavé cestě unavený a nechce si před večerní přednáškou odpočinout. Maria zdvořile, ale razantně odmítl. „Projdeme se," řekl. „Protáhnout si nohy a oživit vzpomínky. Pojďte, chci zas po letech vidět náš dům."

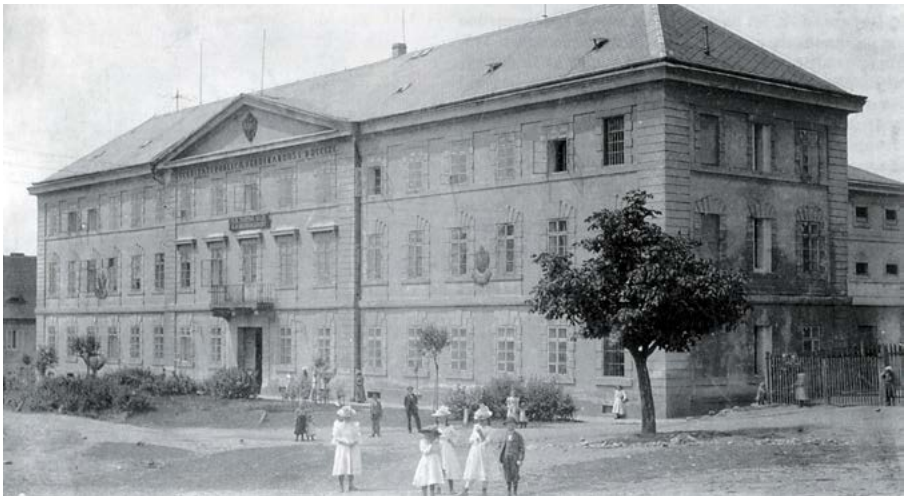

Soudní budova kolem roku 1900

▶ Zvon domova

Rozložitou patrovou vilu v Zákostelí postavil Mariův otec, advokát Karel Mayer, rok po narození svého prvorozeného syna Jaroslava. Dům troufale vměstnal do samého historického srdce Rakovníka – mezi reálku a děkanství, do sousedství hlavního rakovnického kostela svatého Bartoloměje a gotické Pražské brány.

Stanuli před vilou. Maria celou cestu z nádraží vedl monolog, Mejstříka nepustil ke slovu. Teprve před vilou se odmlčel. Mejstřík využil příležitost a zeptal se Marii na jeho rakovnické dětství. Maria se pousmál. „Byl jsem klukem rozpustilým, divým, nevázaným," přiznával. „Často jsem přelezl děkanskou zeď, vlezl na strom a očesal ovoce. Děkan o tom věděl a jednou na mne vyrazil při zpovědi: Co zlodějství v mé zahradě? Z toho se nevyzpovídáš? Jsi nejenom zloděj, ale i lhář před bohem!" Nato Maria s předstíranou udiveností svou vzpomínku zakončil povzdechem: „Bůhví proč jsem byl odjakživa většině lidí protivný."

Mejstřík přisvědčil, že i v Rakovníku Mariovy konfliktní a kritické romány o zkažených soudcích, učitelích nebo vojácích nadělaly spoustu zlé krve.

„Teď k soudu," zavelel Maria.

Kráčeli náměstím, Mariova titánská postava rázovala dlouhými kroky vpředu, Mejstřík komíhající rychle tenkýma nohama, cupital v těsném závěsu za ním. Při chůzi Maria vykládal, ve kterém domě se narodil, a za kterými okny psával spisovatel Zikmund Winter své půvabné Rakovnické obrázky, když za Mariových nejútlejších let učil na rakovnické reálce. „Ach, veliký Winter!" povzdechl si. „Vidím jeho tvář, jak se nade mnou sklání. Ležel jsem v kolébce a matka nemohla utišit můj křik. Ani Winter, byl tenkrát u nás na návštěvě, se mnou nic nezmohl."

Mejstříkovi se Mariova vzpomínka nezdála. Když Winter přišel do Rakovníka, byly Mariovi už čtyři roky, už dávno nebyl dítětem v kolébce. Mejstřík se chystal něco v tom smyslu poznamenat, ale nakonec usoudil, že bude rozumnější mlčet. Dál tiše kráčel o půl kroku za Mariou a pokorně čekal na pointu jeho vzpomínky. Dostavila se záhy: „Křičel jsem jako na lesy, ale pak spustil Žebrák a já rázem umlkl." Maria se podíval na Mejstříka: „Říkám vám, vzácný příteli, v tom hlase musí něco být. Neznám jiné podobně uchvacující hudby!"

Žebrák. Velký rakovnický zvon se zázračným zvukem. Jestliže by Maria měl zvolit jeden konkrétní důvod, proč se natrvalo vrátit do Rakovníka, vybral by bez otálení zvon Žebrák. „Pro ten zvon chtěl bych věčně spát v půdě svého rodiště," napsal o minulých Vánocích do Rakovnických novin a Mejstřík teď jeho vyznání slovo od slova zopakoval. Maria přikývl a v souhlasném gestu mlčky položil Mejstříkovi svou těžkopádnou ruku na rameno.

Opustili náměstí a ulicí kolem pivovaru došli k soudní budově.

Že Jaroslav Maria půjde v otcových stopách a stane se advokátem, se rozhodlo právě tady, v pochmurném komplexu kasárenských soudních budov, které se tyčily na blátivém předměstí za zbořenou svatojilskou bránou. Sem JUDr. Karel Mayer docházel za svými případy, sem občas brával s sebou i své děti. Když jednou zavedl malého Jaroslava do vězeňského křídla, pohled na dlouhou řadu cel se zamřížovanými okénky, za nimiž si představoval divoké tváře zločinců, vyvolával ve vykuleném klukovi, jak sám později prohlásil, velmi zvláštní pocit čehosi osudového. „Soud mě tenkrát uchvátil svou mohutností a já se stal advokátem."

Před hřbitovem u svaté Trojice Maria požádal svého průvodce, aby počkal venku. U hrobu svých rodičů nechtěl společnost. Mejstřík poslušně zůstal stát v otevřených mřížových vratech, a když mu Maria zmizel z dohledu za hřbitovní zvonicí, obrátil pohled k městu. Zastrčil ruce do kapes kalhot a špičkou boty začal sem a tam postrkovat po zemi oblázek, který vydoloval z prašné cesty. Aby si ukrátil dlouhou chvíli, pátral v paměti, jestli Maria někdy něco napsal o rakovnickém hřbitově. Vybavily se mu romány Werther a Tajnosnubní, které oba připsal „svým nebožtíkům u svaté Trojice", otci a matce. A měl pocit, že sem Maria zabrousil i v Kyvadlech věčnosti, ale jistý si nebyl.

„Pojďme se najíst, mám hlad jako vlk." Maria byl zpátky.

Večerní přednáška o Itálii posluchače nadchla. Bylo vyprodáno.

Jestliže Maria něco ovládal dokonale, byla to schopnost strhnout na sebe pozornost.

▶ Lidské loutky

Poprvé Maria rozbouřil hladinu v roce 1897 kontroverzní polemikou, ve které ostře vystoupil proti trestu smrti. Svůj odmítavý postoj opíral o tvrdošíjné přesvědčení, že člověk, tudíž ani vrah, absolutně není zodpovědný za své činy, protože

Mayerova vila v sousedství gymnázia. V současnosti vilu využívá mateřská škola V Hradbách

vůbec není pánem vlastní vůle, nýbrž jen pouhou loutkou, jejíž konání a směřování zcela ovládá vyšší vůle, ať už se jí říká Bůh nebo Osud. „Nelze hlásat ani oprávněnost ani zavržitelnost skutků lidských, neboť ony k místu přicházejí bez naší vůle, mimo ní a proti ní." Jinými slovy: Člověk není nic víc než robot na dálkové ovládání.

Bez výjimky každá Mariova kniha je právě o tomhle. O lidech vydaných napospas všemohoucí a manipulativní vyšší moci, která se zvrácenou rozkoší ničí jejich životy stejně jako rozmazlené, škodolibé dítě demoluje svou hračku.

Odpor k trestu smrti hájil Maria zarputile až do krajnosti. Jeho právnická kancelář ve starém domě na táborském náměstí se hemžila myšmi a hmyzem, které odmítal likvidovat s odůvodněním, že jsou to přece také živé bytosti, a jen ten, kdo myši a hmyz stvořil, má právo ukončit jejich život.

Mariovo podivínské chování občas zavdávalo důvod k oprávněným pochybám o jeho příčetnosti. Jeho temperament nevyzpytatelně oscilloval mezi laskavou něhou a tyranskou brutalitou a co občas vyváděl jako spisovatel, to už překračovalo všechny meze.

Za pomlouvačný soudcovský román Panstvo v taláru šel před soud a pro urážku na cti ho zažalovala i divadelní a filmová diva Andula Sedláčková. Soud podle očekávání vyhrála.

Ještě ke všemu byl Maria až chorobně sebestředný. Svou autobiografii nazval Já. Nikdy ale nevyšla. Už byla připravená do tisku, jenže než k tomu došlo, nastalo v Čechách peklo. Gabčík s Kubišem, dva odvážní českoslovenští parašutisté vycvičení v Anglii, smrtelně zranili při sebevražedné misi zastupujícího říšského protektora Heydricha a nacisté rozpoutali v okupovaném protektorátu Čechy a Morava krvavou odvetu.

Sedmadvacátého května 1942 vyhlásili nacisté v protektorátu stanné právo, které v podstatě umožňovalo popravit kohokoliv za cokoliv. Nepříčetný Hitler žádal za mrtvého Heydricha deset tisíc mrtvých Čechů a krvelačná mašinerie zatýkání a poprav se rozběhla na plné obrátky. Kolem Mariova hrdla se začala stahovat smrtící smyčka.

Šestnáctého června 1942 byl na táborské střelnici popraven za schvalování atentátu koncipient Mariovy advokátní kanceláře Konrád Listopad. Jaroslava Maria, ochromený zlou předtuchou, se svěřil svým blízkým: „Mám dojem, jako by mně smrt seděla již v týle."

Gestapo zatklo Mariu čtvrtý den po Listopadově popravě. Důvod zůstává dodnes nejasný. Jedno je však jisté: Z podzemních žalářů táborského gestapa vedla v těch dnech jediná cesta ven. Na popraviště.

▶ Kyvadla věčnosti

Třetího července 1942 bylo stanné právo zničehonic zrušeno a masové popravy ustaly. Pro Jaroslava Mariu to však neznamenalo obrat k lepšímu. Smrt, která se mu usadila v týle, jen změnila svůj plán. Rozehrála s Mariou zvrácenou hru podle jeho vlastních pravidel.

V románu Kyvadla věčnosti (který se mimochodem odehrává i v Rakovníku) nechá Maria svého hrdinu, své alter ego, starého samotářského morouse advokáta Horta, bezcílně bloudit Evropou a několikrát zázračně uniknout hrobníkovi z lopaty jen proto, aby nakonec v rajské kulise ševelícího sadu ve sluncem zalitém italském přímoří mohl bez zjevného důvodu zardousit mladičkou Tankredu, která se tu ocitla po stejně krkolomném a strastiplném putování. Tankreda přijímá svůj úděl oběti se stejným uspokojením a slastným pocitem naplněného předurčení jako Hort úlohu vraha.

Jakmile Tankreda dodýchá, Hort mechanicky dovrší jejich osudový úděl operetní sebevraždou. V sedle koně skočí z útesu. V dálce se rozezvučí zvon a hodiny odbijí dvanáctou.

Lidé bez vlastní vůle. Zmanipulovaní, duševně ztýraní, vykoupení ze svých muk smrtí. Otupělé laboratorní myši v rukách vyšinutého vědátora, který se stůj co stůj snaží dokázat správnost svých neobhajitelných teorií a bez soucitu proto postrkuje ona ubohá zvířátka právě tam, kam potřebuje a jak potřebuje. Maria vláčel své bezduché románové postavy na řetěze a čtenář zřetelně slyšel jejich chřestění.

Uvězněný a bezmocný Maria prožíval v podzemí táborského gestapa kruté déjà vu. Stal se postavou svého románu. Loutkou v rukách zlomyslné smrti. Z Tábora byl dopraven do pražské pankrácké věznice a odtud do koncentračního tábora Terezín v severních Čechách. Sotva trochu přivykl bědným táborovým poměrům, dorazil příkaz k dalšímu přesunu vězňů. Dál na východ.

▶ Peklo

Nad Mariovými výroky občas zůstával rozum stát. „Hynutí je životem!", hřímal kupříkladu. „Války jsou ve vyšším hodnocení očistnými bouřemi, jsou nejvelkolepějším projevem gigantického základu lidského ducha. Gigantického i ve zřetelu mravním potud, že se tu bohopustým ničením hodnot, bestialitou a zapřením veškeré kultury tvoří pokrok, tříbení, ohromující protimluv, že negací kultury vzniká kultura zase o stupeň bohatší."

Smrt, válka, bestialita, zapření veškeré kultury. Čtyři přísady Mariova tragického konce, který už je na dohled.

Je konec října 1942 a z Terezína odjíždí transport s kódovým označením „By". Někde uvnitř nehostinných nákladních vagonů přecpaných téměř jedním tisícem devíti sty zubožených a vystrašených lidskými bytostmi se tísní i dvaasedmdesátiletý Jaroslav Maria. Sotva stojí na nohou, je na konci svých sil, už se vzdal naděje na záchranu. Vyhlíží spásnou smrt, ale ta nepřichází. Proti své vůli musí žít dál. Ještě nepřišel jeho čas. Smrt chystá pro svou bezmocnou loutku speciální finále.

Provokativní obálka, skandální obsah. Mariovy knihy měly u čtenářů úspěch

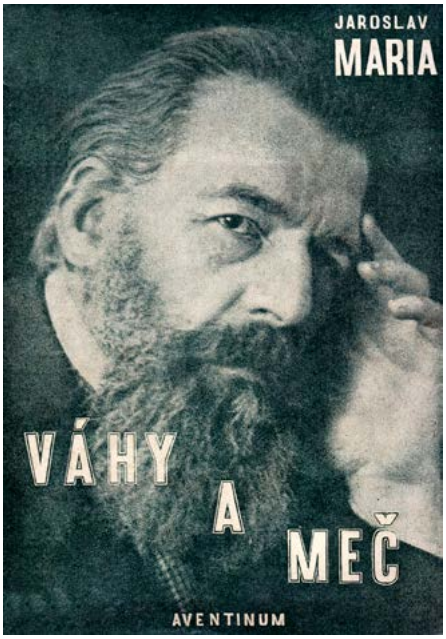

Jaroslav Maria (1870–1942) na obálce svého nejúspěšnějšího díla. Za justiční román Váhy a meč získal v roce 1928 prestižní cenu nakladatelství Aventinum

Vlak zpomaluje, Jaroslav Maria zahlédne zamřížovaným okénkem vrcholek blízké strážní věže. Lokomotiva hvízdá. Ve vagonu se na chvíli zešeří, jak se vlak posouvá temným tunelem brány do pekla. Nářek a pláč uvnitř vagonu neberou konce. Člověk, pro kterého bylo i zabití myši neodpustitelným zločinem, bez hlesu vchází do továrny na smrt.

Vlak zastavuje u přijímací rampy. Terezínský transport dorazil do Osvětimi. Nejstrašlivějšího výplodu lidského ducha.

V letech 1940–1945 nacisté zavraždili v koncentračním a vyhlazovacím táboře Osvětim ve jménu své zvrácené ideologie více než jeden milion lidí. 3. listopadu 1942 přibylo do osvětimské knihy mrtvých i jméno podivínského spisovatele Jaroslava Marie.

Roman Hartl,
Městská knihovna Rakovník

Jaroslav Maria se narodil 24. 2. 1870 v domě čp. 12 na nynějším Husově náměstí. Vila, kterou jeho otec stavěl v Zákostelí, tou dobou ještě nebyla hotová

VYSOKÁ BRÁNA 2016

Královské město Rakovník otevírá brány turistům.
Muzeum T. G. M. Rakovník otevírá vyhlídkovou věž Vysokou bránu.

Muzeum T. G. M. Rakovník, p. o.

Rakovník

Kulturní program:

7. květen

Vysoká brána, Husovo náměstí, Vysoká brána

21.00 Průvod historických skupin městem – Skupina scénického šermu Burdýři, Praha; Páni z Týřova; Klub středověké vojenské historie Maligarde, Rakovník; Modrý regiment, Plzeň; Svobodní páni z Rakovníka; Řád německých rytířů komenda Rakonitz; SHŠ Dies Mortis
21.20 Aréna před Vysokou bránou – představení scénického šermu „Démon" – Burdýři, Praha

8. květen

Aréna před Vysokou bránou

9.30 Průvod historických skupin městem – Vysoká brána, Husovo náměstí, Vysoká brána
9.50 Projev starosty Královského města Rakovníka JUDr. Pavla Jenšovského
10.00 Skupina scénického šermu Burdýři, Praha
10.20 Benedictus, Plzeň – milostné a pijácké písně středověku
10.40 Kejklíř, žonglér a klaun Oldřich Pupa Hurych, Pelhřimov
11.10 Taneční skupina Equet, Plzeň – Jak se tančilo v podhradí
11.20 Divadlo historie v pohybu Exulis, Brno – Duelanti I.
11.35 Kejklíř, žonglér a klaun Oldřich Pupa Hurych, Pelhřimov
12.00 Taneční skupina Equet, Plzeň – kočovné tance
12.10 Benedictus, Plzeň – milostné a pijácké písně středověku
12.30 Skupina scénického šermu Burdýři, Praha
12.50 Kejklíř, žonglér a klaun Oldřich Pupa Hurych, Pelhřimov
13.15 Divadlo historie v pohybu Exulis, Brno – Duelanti II.
13.30 Kejklíř, žonglér a klaun Oldřich Pupa Hurych, Pelhřimov
14.00 Benedictus, Plzeň – milostné a pijácké písně středověku
14.30 Taneční skupina Equet, Plzeň – Jak se tančilo v podhradí
14.40 Kejklíř, žonglér a klaun Oldřich Pupa Hurych, Pelhřimov
15.00 Skupina scénického šermu Burdýři, Praha
15.20 Benedictus, Plzeň – milostné a pijácké písně středověku
15.50 Taneční skupina Equet, Plzeň – kočovné tance
16.00 Kejklíř, žonglér a klaun Oldřich Pupa Hurych, Pelhřimov
16.30 Konec jarmarku, rozmařilostí a hodování

U Pražské brány

Modrý regiment – skupina historických střelců a šermířů, Plzeň
dobový vojenský tábor s ukázkami výcviku mušketýrů

Klub ochotníků a přátel loutkového divadla – Sváťovo dividlo, Litoměřice
10.30 Kašpárek a hodná víla Jarmilka
12.30 Tři malá prasátka

13.30–14.00 Kat Vopat – právo útrpné a historie trestu smrti
15.30–16.00 Kat Vopat – právo útrpné a historie trestu smrti

Střílení na Pražské bráně – Sbor rakovnických ostrostřelců

V průběhu celého dne ve Vysoké ulici a u Pražské brány budou historické stánky s jarmarečním zbožím, jídlem a pitím.

Středočeský kraj

Region Český rozhlas

Hlavní pořadatel:
Muzeum T. G. M. Rakovník
a Město Rakovník
Mediální partner: Český rozhlas Region

7. a 8. květen

Radnice
5/2016 Informační měsíčník města Rakovník • Vydává Město Rakovník • IČO 00244309 •
Evid. č. MK E 10832 • Organizačně zajišťuje Městská knihovna Rakovník •
Litografie a tisk Lokša PrePress, s.r.o., Rakovník • Foto na titulní straně Karel Fiala •
Vychází vždy první pracovní den v měsíci • Uzávěrka každého čísla je 15. v měsíci • Zdarma •